

RELATÓRIO ANALÍTICO - COMPOSIÇÕES DE CUSTOS

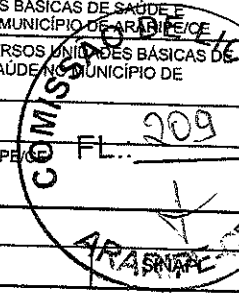

OBRA:	REFORMA DE DIVERSAS UNIDADES BÁSICAS DE SAÚDE E PONTOS DE APOIO DE SAÚDE NO MUNICÍPIO DE ARARIPE/CE	DATA: 06/12/2021	BDI: 25,44%
DESCRIÇÃO:	EXECUÇÃO DE REFORMA EM DIVERSAS UNIDADES BÁSICAS DE SAÚDE E PONTOS DE APOIO DE SAÚDE NO MUNICÍPIO DE ARARIPE/CE	VERSÃO	HORA MES REF.
LOCAL:	ARARIPE/CE	2021/11 - Fortaleza	112,76% - 11/2021
CLIENTE:	PREFEITURA MUNICIPAL DE ARARIPE/CE	SEINFRA 027.1 COM DESONERAÇÃO	83,85% 47,76% 05/2021
		SIGRO 2016/11 COM DESONERAÇÃO	88,81% - 03/2017
		SERO 2021/07 COM DESONERAÇÃO	- - 11/2021
		SINAPI 2021/10 COM DESONERAÇÃO	83,55% 47,46% 11/2021
		COMPOSIÇÕES PRÓPRIAS	0,00% 0,00%



00034357	REJUNTE CIMENTICIO, QUALQUER COR	KG	0,22000000	4,34	0,95
TOTAL MATERIAL:					39,17

SERVICO	DESCRICAÇÃO	FONTE	UNID	COEFICIENTE	PREÇO UNITÁRIO	TOTAL
88256	AZULEJISTA OU LADRILHISTA COM ENCARGOS COMPLEMENTARES	SINAPI	H	1,02000000	23,51	23,98
88316	SERVENTE COM ENCARGOS COMPLEMENTARES	SINAPI	H	0,50000000	15,79	7,89
TOTAL SERVICIO:						31,87
VALOR:						71,04

9.5. C1427 - REJUNTAMENTO C/ ARG. PRÉ-FABRICADA, JUNTA ENTRE 2mm E 6mm EM CERÂMICA, ACIMA DE 30x30 cm (900 cm²) E PORCELANATOS (PAREDE/PISO) (M2)

MAO DE OBRA		FONTE	UNID	COEFICIENTE	PREÇO UNITÁRIO	TOTAL
1328	LADRILHISTA	SEINFRA	H	0,20000000	20,7700	4,1540
12543	SERVENTE	SEINFRA	H	0,20000000	15,5500	3,1100
TOTAL MAO DE OBRA:						7,2640

MATERIAL		FONTE	UNID	COEFICIENTE	PREÇO UNITÁRIO	TOTAL
10118	ARGAMASSA PRE-FABRICADA PARA REJUNTAMENTO	SEINFRA	KG	0,42200000	3,5900	1,5150
TOTAL MATERIAL:						1,5150
VALOR:						8,78

9.6. C3970 - FORRO DE GESSO CONVENCIONAL (60x60)cm COM TIRO E ARAME GALVANIZADO ENCAPADO - FORNECIMENTO E MONTAGEM (M2)

MATERIAL		FONTE	UNID	COEFICIENTE	PREÇO UNITÁRIO	TOTAL
18288	FORRO DE GESSO CONVENCIONAL (60x60)cm COM TIRO E ARAME GALVANIZADO ENCAPADO	SEINFRA	M2	1,00000000	30,4000	30,4000
TOTAL MATERIAL:						30,4000
VALOR:						30,40

9.7. 1615 - LATEX DUAS DEMÃOS EM PAREDES INTERNAS S/MASSA (M2)

MAO DE OBRA		FONTE	UNID	COEFICIENTE	PREÇO UNITÁRIO	TOTAL
10045	AJUDANTE DE PINTOR	SEINFRA	H	0,35000000	16,7700	5,8695
12395	PINTOR	SEINFRA	H	0,40000000	20,7700	8,3080
TOTAL MAO DE OBRA:						14,1775

MATERIAL		FONTE	UNID	COEFICIENTE	PREÇO UNITÁRIO	TOTAL
11347	LIXA PARA MADEIRA/MASSA	SEINFRA	UN	0,25000000	0,5500	0,1375
11490	LÍQUIDO SELADOR PARA PINTURA LATEX	SEINFRA	L	0,12000000	12,0800	1,4496
12096	TINTA LATEX	SEINFRA	L	0,17000000	21,2500	3,6125
TOTAL MATERIAL:						5,1996
VALOR:						19,38

9.8. C1614 - LATEX DUAS DEMÃOS EM PAREDES EXTERNAS S/MASSA (M2)

MAO DE OBRA		FONTE	UNID	COEFICIENTE	PREÇO UNITÁRIO	TOTAL
10045	AJUDANTE DE PINTOR	SEINFRA	H	0,35000000	16,7700	5,8695
12395	PINTOR	SEINFRA	H	0,40000000	20,7700	8,3080

Sívio Correia Rafael
 Engenheiro Civil
 CREA 347707CE
 Página: 33

RELATÓRIO ANALÍTICO - COMPOSIÇÕES DE CUSTOS



OBRA:	REFORMA DE DIVERSAS UNIDADES BÁSICAS DE SAÚDE E PONTOS DE APOIO DE SAÚDE NO MUNICÍPIO DE ARARIPE/CE	DATA: 06/12/2021	BDI: 25,44%		
DESCRIÇÃO:	EXECUÇÃO DE REFORMA EM DIVERSAS UNIDADES BÁSICAS DE SAÚDE E PONTOS DE APOIO DE SAÚDE NO MUNICÍPIO DE ARARIPE/CE	FONTE	VERSÃO	HORA	MES
LOCAL:	ARARIPE/CE	SBC	2021/11 - Fortaleza	112,76%	-
CLIENTE:	PREFEITURA MUNICIPAL DE ARARIPE/CE	SEINFRA	027.1 COM DESONERAÇÃO	83,85%	47,76%
		SICRO	2018/11 COM DESONERAÇÃO	88,81%	-
		SICRO	2021/07 COM DESONERAÇÃO	-	-
		SINAPI	2021/10 COM DESONERAÇÃO	83,53%	47,46%
			COMPOSIÇÕES PRÓPRIAS	0,00%	0,00%

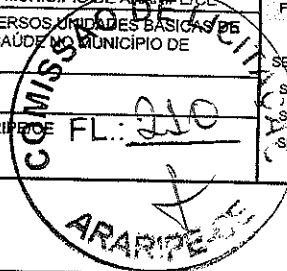

TOTAL MAO DE OBRA:	14,1775
---------------------------	----------------

MATERIAL		FONTE	UNID	COEFICIENTE	PREÇO UNITÁRIO	TOTAL
I0035	AGUARRAZ MINERAL	SEINFRA	L	0,05000000	17,1900	0,8595
I1347	LIXA PARA MADEIRA/MASSA	SEINFRA	UN	0,25000000	0,5500	0,1375
I1488	LÍQUIDO PREPARADOR DE SUPERFÍCIES	SEINFRA	L	0,12000000	11,9100	1,4292
I2097	TINTA LATEX ACRÍLICA	SEINFRA	L	0,17000000	24,5900	4,1803
TOTAL MATERIAL:						6,6065
VALOR:						20,78

9.9. 88497 - APLICAÇÃO E LIXAMENTO DE MASSA LÁTEX EM PAREDES, DUAS DEMÃOS. AF_06/2014 (M2)

MATERIAL		FONTE	UNID	COEFICIENTE	PREÇO UNITÁRIO	TOTAL
303767	LIXA EM FOLHA PARA PAREDE OU MADEIRA, NUMERO 120 (COR VERMELHA)	SINAPI	UN	0,10000000	0,47	0,04
00004047	EM PROCESSO DE DESATIVACAO! MASSA CORRIDA PVA PARA PAREDES INTERNAS	SINAPI	GL	0,24450000	10,78	2,63
TOTAL MATERIAL:						2,67

SERVICO		FONTE	UNID	COEFICIENTE	PREÇO UNITÁRIO	TOTAL
88310	PINTOR COM ENCARGOS COMPLEMENTARES	SINAPI	H	0,31200000	21,90	6,83
88316	SERVENTE COM ENCARGOS COMPLEMENTARES	SINAPI	H	0,11400000	15,79	1,80
TOTAL SERVICIO:						8,63
VALOR:						11,30

9.10. C1206 - EMASSAMENTO DE ESQUADRIAS DE MADEIRA P/TINTA ÓLEO OU ESMALTE 2 DEMÃOS (M2)

MAO DE OBRA		FONTE	UNID	COEFICIENTE	PREÇO UNITÁRIO	TOTAL
I0045	AJUDANTE DE PINTOR	SEINFRA	H	0,30000000	16,7700	5,0310
I2395	PINTOR	SEINFRA	H	0,35000000	20,7700	7,2695
TOTAL MAO DE OBRA:						12,3005

MATERIAL		FONTE	UNID	COEFICIENTE	PREÇO UNITÁRIO	TOTAL
I1347	LIXA PARA MADEIRA/MASSA	SEINFRA	UN	0,50000000	0,5500	0,2750
I1512	MASSA CORRIDA A BASE DE ÓLEO	SEINFRA	KG	0,45000000	9,1000	4,0950
TOTAL MATERIAL:						4,3700
VALOR:						16,67

9.11. C0349 - BACIA DE LOUÇA BRANCA C/CAIXA ACOPLADA, ENTRADA HORIZONTAL (UN)

MAO DE OBRA		FONTE	UNID	COEFICIENTE	PREÇO UNITÁRIO	TOTAL
I0043	AJUDANTE DE ENCANADOR	SEINFRA	H	2,00000000	16,7700	33,5400
I2320	ENCANADOR	SEINFRA	H	2,00000000	20,3200	40,6400
TOTAL MAO DE OBRA:						74,1800

MATERIAL		FONTE	UNID	COEFICIENTE	PREÇO UNITÁRIO	TOTAL
I0170	BACIA LOUÇA BRANCA COM SAÍDA HORIZONTAL	SEINFRA	UN	1,00000000	148,5000	148,5000
I0406	CAIXA ACOPLADA DE LOUÇA BRANCA PARA BACIA	SEINFRA	UN	1,00000000	209,4800	209,4800
I0848	CONEXÃO 4"X48MM PARA BACIA C/SAÍDA HORIZONTAL	SEINFRA	UN	1,00000000	24,9500	24,9500
I1091	ENGATE CROMADO	SEINFRA	UN	1,00000000	17,7100	17,7100

Engenheiro Civil
 CREA 34770706

RELATÓRIO ANALÍTICO - COMPOSIÇÕES DE CUSTOS

 ARARIPE ADMINISTRAÇÃO DO LADO DO POÇO Secretaria Municipal de Obras	OBRA: REFORMA DE DIVERSAS UNIDADES BÁSICAS DE SAÚDE E PONTOS DE APOIO DE SAÚDE NO MUNICÍPIO DE ARARIPE/CE		DATA: 06/12/2021		BDI: 25,44%		
	DESCRIÇÃO: EXECUÇÃO DE REFORMA EM DIVERSOS UNIDADES BÁSICAS DE SAÚDE E PONTOS DE APOIO DE SAÚDE NO MUNICÍPIO DE ARARIPE/CE		FONTE: SBC	VERSÃO: 2021/11 - Fortaleza	HORA: 112,76%	MES: -	REF.: 11/2021
	LOCAL: ARARIPE/CE		SEINFRA: 027,1 COM DESONERAÇÃO		83,85%	47,76%	05/2021
	CLIENTE: PREFEITURA MUNICIPAL DE ARARIPE/CE		SIFÃO: 2016/11 COM DESONERAÇÃO		88,81%	-	03/2017
		COPO: 2021/07 COM DESONERAÇÃO		-	-	11/2021	
		SIFÃO PI: 2021/10 COM DESONERAÇÃO		83,55%	47,46%	11/2021	
		COMPOSIÇÕES PRÓPRIAS		0,00%	0,00%		

I1092	ENGATE DE PVC	UN	1,00000000	5,4500	5,4500
I1180	FITA DE VEDAÇÃO	SEINFRA M	0,56000000	0,2800	0,1568
I1579	PARAFUSO CROMADO P/FIXAÇÃO SANITARIOS, INCLUSIVE PORCA CEGA, ARRUELA E BUCHA DE NYLON	SEINFRA UN	2,00000000	7,5000	15,0000
I1925	TAMPA PLASTICA PARA BACIA	SEINFRA UN	1,00000000	28,9500	28,9500
TOTAL MATERIAL:					450,1968
VALOR:					524,38

9.12. C1618 - LAVATÓRIO DE LOUÇA BRANCA C/COLUNA, C/ TORNEIRA E ACESSÓRIOS (UN)

MAO DE OBRA		FONTE	UNID	COEFICIENTE	PREÇO UNITÁRIO	TOTAL
I0043	AJUDANTE DE ENCANADOR	SEINFRA	H	3,30000000	16,7700	55,3410
I2320	ENCANADOR	SEINFRA	H	3,30000000	20,3200	67,0560
TOTAL MAO DE OBRA:						122,3970

MATERIAL		FONTE	UNID	COEFICIENTE	PREÇO UNITÁRIO	TOTAL
I1091	ENGATE CROMADO	SEINFRA	UN	2,00000000	17,7100	35,4200
I1180	FITA DE VEDAÇÃO	SEINFRA	M	1,12000000	0,2800	0,3136
I1343	LAVATÓRIO DE LOUÇA BRANCA COM COLUNA	SEINFRA	UN	1,00000000	219,7600	219,7600
I1579	PARAFUSO CROMADO P/FIXAÇÃO SANITARIOS, INCLUSIVE PORCA CEGA, ARRUELA E BUCHA DE NYLON	SEINFRA	UN	2,00000000	7,5000	15,0000
I1864	SIFÃO METALICO TIPO COPO DN 1"X1 1/2"	SEINFRA	UN	1,00000000	129,0000	129,0000
I2132	TORNEIRA DE PRESSÃO CROMADA P/LAVATORIO 1/2'	SEINFRA	UN	1,00000000	77,3300	77,3300
TOTAL MATERIAL:						476,8236
VALOR:						599,22

9.13. C1948 - PONTO HIDRÁULICO, MATERIAL E EXECUÇÃO (PT)

MAO DE OBRA		FONTE	UNID	COEFICIENTE	PREÇO UNITÁRIO	TOTAL
I0043	AJUDANTE DE ENCANADOR	SEINFRA	H	3,00000000	16,7700	50,3100
I2320	ENCANADOR	SEINFRA	H	3,00000000	20,3200	60,9600
I2543	SERVENTE	SEINFRA	H	2,50000000	15,5500	38,8750
TOTAL MAO DE OBRA:						150,1450

MATERIAL		FONTE	UNID	COEFICIENTE	PREÇO UNITÁRIO	TOTAL
I0108	AREIA GROSSA	SEINFRA	M3	0,00350000	74,7200	0,2615
I0441	CAL HIDRATADA	SEINFRA	KG	2,50000000	1,1000	2,7500
I0805	CIMENTO PORTLAND	SEINFRA	KG	2,50000000	0,5600	1,4000
I0884	COTOVELO PVC SOLDÁVEL DE 25MM	SEINFRA	UN	2,00000000	0,5900	1,1800
I0885	COTOVELO PVC SOLDÁVEL DE 32MM	SEINFRA	UN	4,00000000	1,7600	7,0400
I1293	JOELHO PVC ROSCAVEL DE 1"	SEINFRA	UN	1,00000000	4,9800	4,9800
I1412	LUVA PVC SOLDÁVEL DE 32MM	SEINFRA	UN	2,00000000	1,5500	3,1000
I1426	LUVA REDUÇÃO PVC SOLDÁVEL DE 32X25MM	SEINFRA	UN	1,00000000	2,9600	2,9600
I1973	TE PVC SOLDÁVEL 32MM	SEINFRA	UN	1,00000000	3,3300	3,3300
I2200	TUBO PVC SOLDÁVEL DE 25MM (3/4')	SEINFRA	M	1,20000000	2,9900	3,5880
I2201	TUBO PVC SOLDÁVEL DE 32MM (1')	SEINFRA	M	5,00000000	6,7100	33,5500
TOTAL MATERIAL:						64,1395

Sávio Correia Rafael

Engenheiro Civil
CREA 347707CE

RELATÓRIO ANALÍTICO - COMPOSIÇÕES DE CUSTOS



OBRA:	REFORMA DE DIVERSAS UNIDADES BÁSICAS DE SAÚDE E PONTOS DE APOIO DE SAÚDE NO MUNICÍPIO DE ARARIPE/CE	DATA : 06/12/2021	BDI : 25,44%
DESCRIÇÃO:	EXECUÇÃO DE REFORMA EM DIVERSOS UNIDADES BÁSICAS DE SAÚDE E PONTOS DE APOIO DE SAÚDE NO MUNICÍPIO DE ARARIPE/CE	FONTE	VERSÃO
LOCAL:	ARARIPE/CE	SBC	2021/11 - Fortaleza
CLIENTE:	PREFEITURA MUNICIPAL DE ARARIPE/CE	SEINFRA	027.1 COM DESONERAÇÃO
		SICRO	2018/11 COM DESONERAÇÃO
		SICRO	2021/07 COM DESONERAÇÃO
		SINAPI	2021/10 COM DESONERAÇÃO
			COMPOSIÇÕES PRÓPRIAS
			HORA MES REF.
			112,76% - 11/2021
			83,85% 47,76% 05/2021
			- - 03/2017
			- - 11/2021
			83,55% 47,46% 11/2021
			0,00% 0,00%

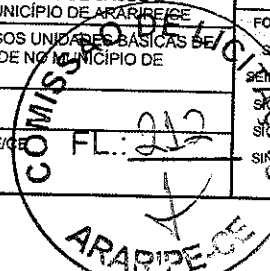

VALOR:	214,28
---------------	---------------

9.14. C1947 - PONTO ELÉTRICO, MATERIAL E EXECUÇÃO (PT)

MAO DE OBRA		FONTE	UNID	COEFICIENTE	PREÇO UNITÁRIO	TOTAL
I0042	AJUDANTE DE ELETRICISTA	SEINFRA	H	3,00000000	16,7700	50,3100
I2312	ELETRICISTA	SEINFRA	H	3,00000000	20,7700	62,3100
I2543	SERVENTE	SEINFRA	H	2,50000000	15,5500	38,8750
TOTAL MAO DE OBRA:						151,4950

MATERIAL		FONTE	UNID	COEFICIENTE	PREÇO UNITÁRIO	TOTAL
I0356	CABO ISOLADO PVC 750V 2,5 MM2	SEINFRA	M	12,00000000	1,9600	23,5200
I0419	CAIXA ESTAMPADA 3"X3", 4"X2", 4"X4" - CHAPA 18	SEINFRA	UN	1,00000000	1,7600	1,7600
I0428	CAIXA PASSAG. CHAPA C/TAMPA PARAF. 100X100X80MM	SEINFRA	UN	1,00000000	10,2100	10,2100
I0957	CURVA DE PVC RIGIDO PARA ELETRODUTO DE 3/4"	SEINFRA	UN	1,00000000	2,0200	2,0200
I0981	DISJUNTOR MONOPOLAR 16A	SEINFRA	UN	0,10000000	9,5000	0,9500
I1075	ELETRODUTO DE PVC RIGIDO 3/4"	SEINFRA	M	3,00000000	3,5000	10,5000
I1105	ESPELHO 4"X2" OU 3"X3"	SEINFRA	UN	1,00000000	2,6100	2,6100
I1181	FITA ISOLANTE	SEINFRA	M	3,00000000	0,8200	2,4600
I1262	INTERRUPTOR 2 TECLAS PARALELO 1 TOMADA 2POLOS	SEINFRA	UN	1,00000000	22,2900	22,2900
I1409	LUVA DE PVC RIGIDO PARA ELETRODUTO 3/4"	SEINFRA	UN	2,00000000	0,8800	1,7600
TOTAL MATERIAL:						78,0800

VALOR:	229,58
---------------	---------------

9.15. C1493 - INTERRUPTOR UMA TECLA PARALELO E TOMADA UNIVERSAL 10A 250V (UN)

MAO DE OBRA		FONTE	UNID	COEFICIENTE	PREÇO UNITÁRIO	TOTAL
I0042	AJUDANTE DE ELETRICISTA	SEINFRA	H	0,45000000	16,7700	7,5465
I2312	ELETRICISTA	SEINFRA	H	0,45000000	20,7700	9,3465
TOTAL MAO DE OBRA:						16,8930

MATERIAL		FONTE	UNID	COEFICIENTE	PREÇO UNITÁRIO	TOTAL
I1254	INTERRUPTOR 1 TECLA PARALELO 1 TOMADA 2POLOS UNIV.	SEINFRA	UN	1,00000000	17,7500	17,7500
TOTAL MATERIAL:						17,7500

VALOR:	34,64
---------------	--------------

9.16. C4792 - TOMADA DUPLA DE EMBUTIR 2P+T 10A-250V (UN)

MAO DE OBRA		FONTE	UNID	COEFICIENTE	PREÇO UNITÁRIO	TOTAL
I0042	AJUDANTE DE ELETRICISTA	SEINFRA	H	0,29000000	16,7700	4,8633
I2312	ELETRICISTA	SEINFRA	H	0,29000000	20,7700	6,0233
TOTAL MAO DE OBRA:						10,8866

MATERIAL		FONTE	UNID	COEFICIENTE	PREÇO UNITÁRIO	TOTAL
I9106	ESPELHO/PLACA DE 3 POSTOS 4"X2" PARA INSTALAÇÃO DE TOMADAS E INTERRUPTORES	SEINFRA	UN	1,00000000	3,1400	3,1400
I9107	SUPORTE DE FIXAÇÃO PARA ESPELHO/PLACA 4"X2" P/ 3 MÓDULOS, INSTALAÇÕES DE TOMADAS E INTERRUPTORES	SEINFRA	UN	1,00000000	1,0200	1,0200
I9108	TOMADA 2P+T 10A, 250V (APENAS MÓDULO)	SEINFRA	UN	2,00000000	4,3800	8,7600

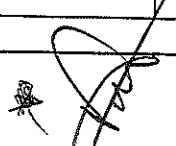
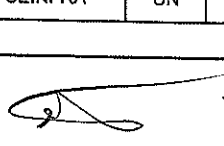
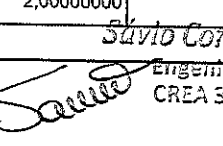



Sávio Correia Kajá
 Engenheiro Civil
 CREA 34770765

RELATÓRIO ANALÍTICO - COMPOSIÇÕES DE CUSTOS

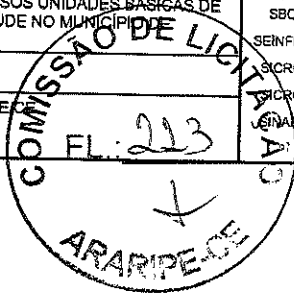

OBRA:	REFORMA DE DIVERSAS UNIDADES BÁSICAS DE SAÚDE E PONTOS DE APOIO DE SAÚDE NO MUNICÍPIO DE ARARIPE/CE	DATA :	06/12/2021	BDI :	25,44%
DESCRIÇÃO:	EXECUÇÃO DE REFORMA EM DIVERSOS UNIDADES BÁSICAS DE SAÚDE E PONTOS DE APOIO DE SAÚDE NO MUNICÍPIO DE ARARIPE/CE	FONTE	VERSÃO	HORA	MES
LOCAL:	ARARIPE/CE	SBC	2021/11 - Fortaleza	112,78%	-
CLIENTE:	PREFEITURA MUNICIPAL DE ARARIPE	SEINFRA	027.1 COM DESONERAÇÃO	83,85%	47,76%
		SICRO	2016/11 COM DESONERAÇÃO	88,81%	-
		SICRO	2021/07 COM DESONERAÇÃO	-	-
		SINAPI	2021/10 COM DESONERAÇÃO	83,55%	47,46%
			COMPOSIÇÕES PRÓPRIAS	0,00%	0,00%



TOTAL MATERIAL:	12,9200
VALOR:	23,81

9.17. C1093 - DISJUNTOR MONOPOLAR EM QUADRO DE DISTRIBUIÇÃO 16A (UN)

MAO DE OBRA		FONTE	UNID	COEFICIENTE	PREÇO UNITÁRIO	TOTAL
10042	AJUDANTE DE ELETRICISTA	SEINFRA	H	0,30000000	16,7700	5,0310
12312	ELETRICISTA	SEINFRA	H	0,30000000	20,7700	6,2310
TOTAL MAO DE OBRA:						11,2620

MATERIAL		FONTE	UNID	COEFICIENTE	PREÇO UNITÁRIO	TOTAL
10981	DISJUNTOR MONOPOLAR 16A	SEINFRA	UN	1,00000000	9,5000	9,5000
TOTAL MATERIAL:						9,5000

VALOR:	20,76
---------------	-------

9.18. 97592 - LUMINÁRIA TIPO PLAFON, DE SOBREPOR, COM 1 LÂMPADA LED DE 12/13 W, SEM REATOR - FORNECIMENTO E INSTALAÇÃO. AF_02/2020 (UN)

MATERIAL		FONTE	UNID	COEFICIENTE	PREÇO UNITÁRIO	TOTAL
00039385	LUMINARIA LED PLAFON REDONDO DE SOBREPOR BIVOLT 12/13 W, D = *17* CM	SINAPI	UN	1,00000000	22,75	22,75
TOTAL MATERIAL:						22,75

SERVICO		FONTE	UNID	COEFICIENTE	PREÇO UNITÁRIO	TOTAL
88247	AUXILIAR DE ELETRICISTA COM ENCARGOS COMPLEMENTARES	SINAPI	H	0,22310000	16,69	3,72
88264	ELETRICISTA COM ENCARGOS COMPLEMENTARES	SINAPI	H	0,53550000	21,02	11,25
TOTAL SERVICIO:						14,97

VALOR:	37,72
---------------	-------

9.19. C1492 - INTERRUPTOR UMA TECLA PARALELO 10A 250V (UN)

MAO DE OBRA		FONTE	UNID	COEFICIENTE	PREÇO UNITÁRIO	TOTAL
10042	AJUDANTE DE ELETRICISTA	SEINFRA	H	0,29000000	16,7700	4,8633
12312	ELETRICISTA	SEINFRA	H	0,29000000	20,7700	6,0233
TOTAL MAO DE OBRA:						10,8866

MATERIAL		FONTE	UNID	COEFICIENTE	PREÇO UNITÁRIO	TOTAL
11253	INTERRUPTOR 1 TECLA PARALELO	SEINFRA	UN	1,00000000	10,3400	10,3400
TOTAL MATERIAL:						10,3400

VALOR:	21,23
---------------	-------

9.20. C1628 - LIMPEZA GERAL (M2)

MAO DE OBRA		FONTE	UNID	COEFICIENTE	PREÇO UNITÁRIO	TOTAL
12543	SERVENTE	SEINFRA	H	0,70000000	15,5500	10,8850
TOTAL MAO DE OBRA:						10,8850

VALOR:	10,88
---------------	-------

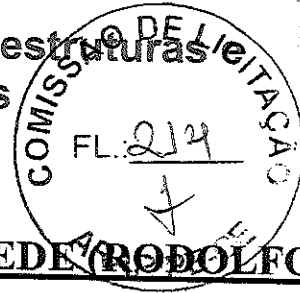

Sávio Correia Rajaci
 Engenheiro Civil
 CREA 34770705

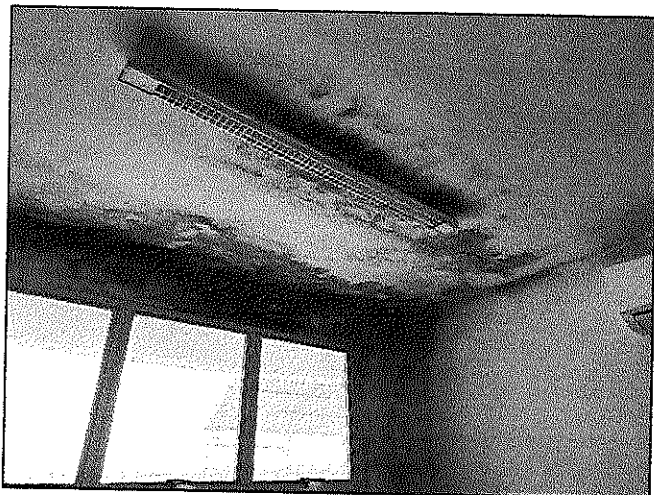
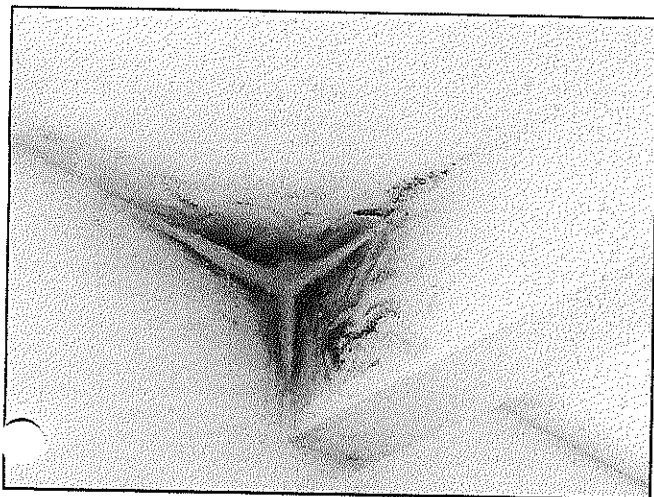
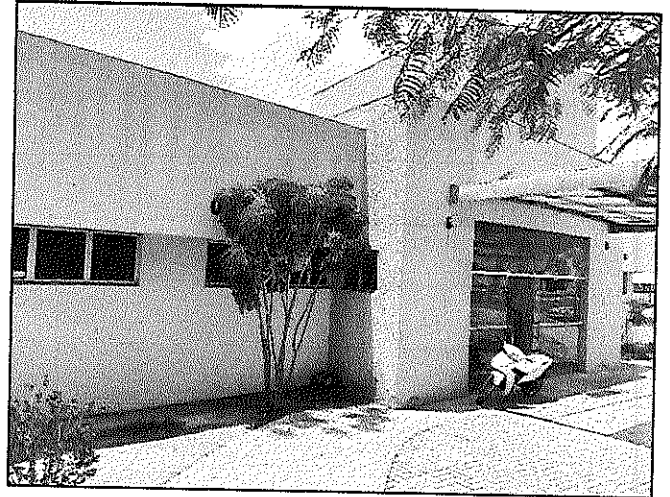
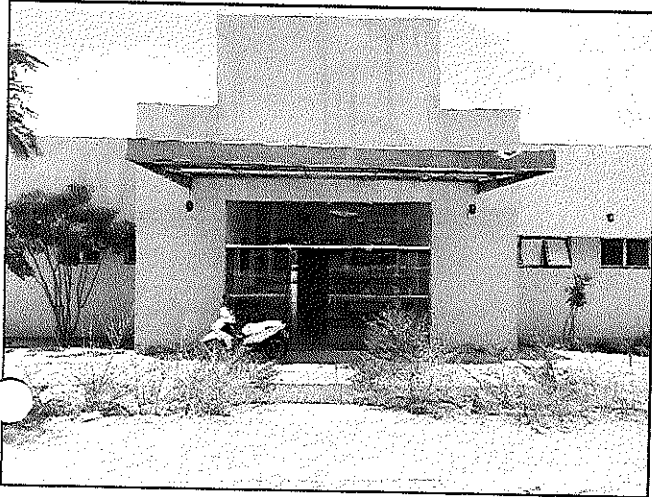

RELATÓRIO FOTOGRÁFICO – UBS SEDE (RODOLFO TEÓFILO)

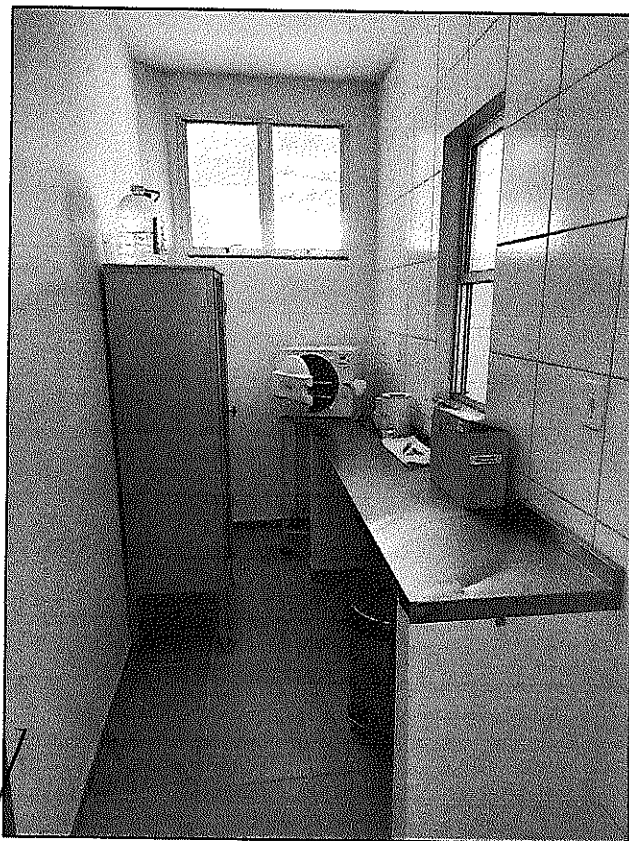
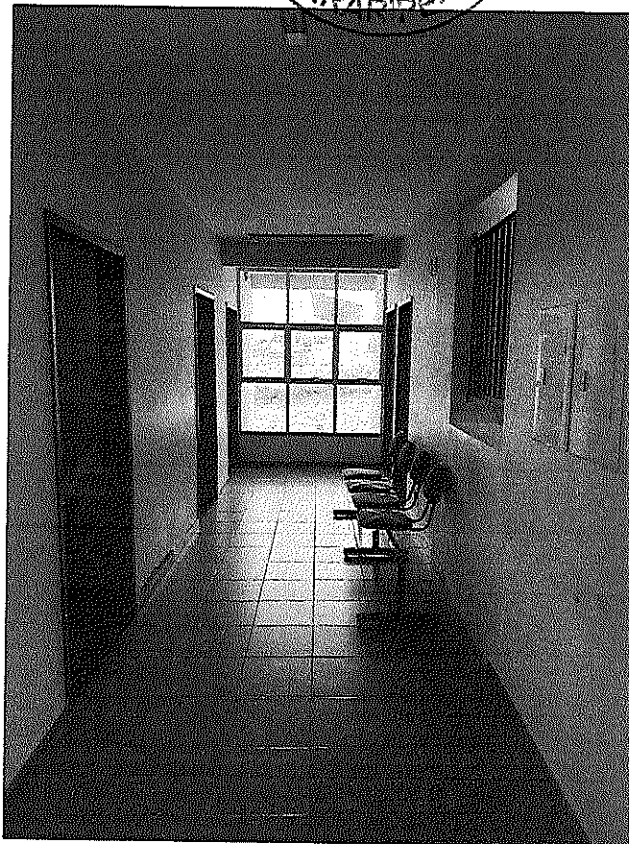
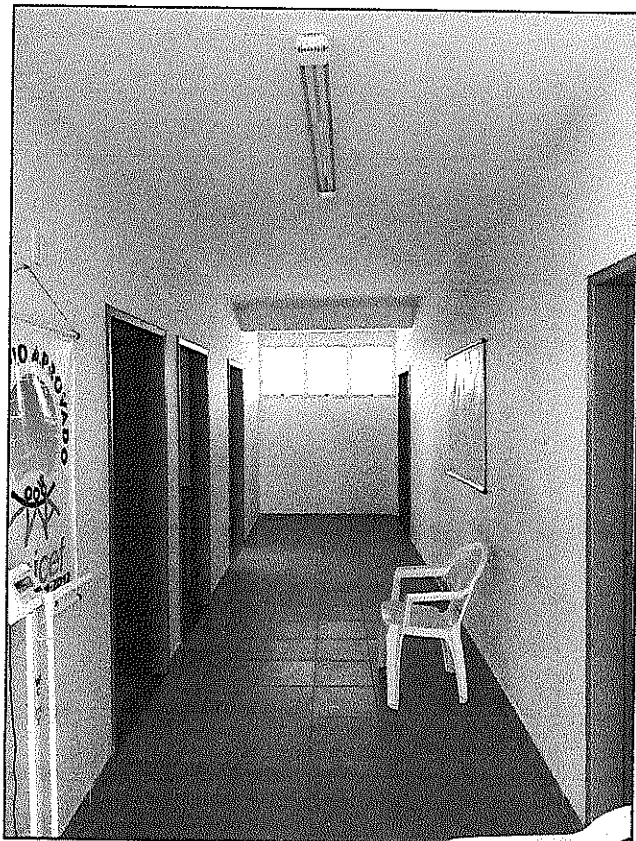

Sávio Correia Rafael
Engenheiro Civil
CREA 347709/CE



[Handwritten signatures]
Sávio Correia Rafael
Engenheiro Civil
CREA 5477071-8

RELATÓRIO FOTOGRÁFICO – UBS SIPAUBA

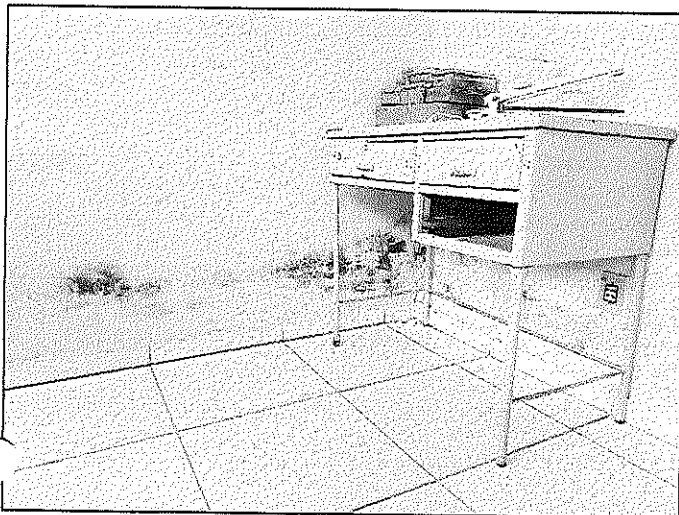
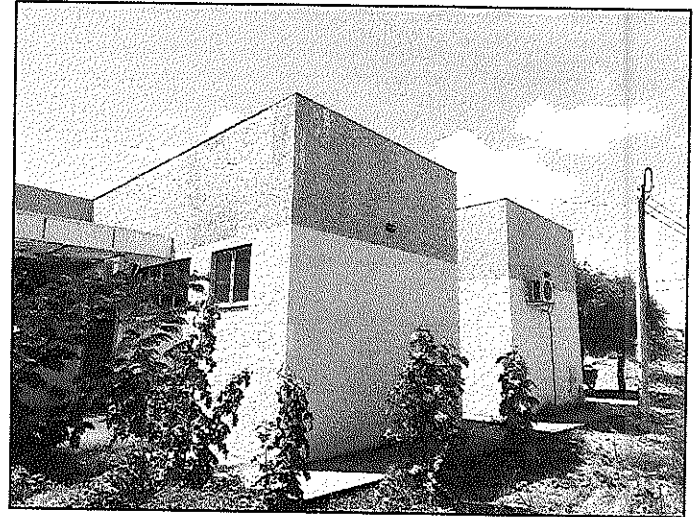

Sávio Correia Rafael
Engenheiro Civil
CREA 347707CE

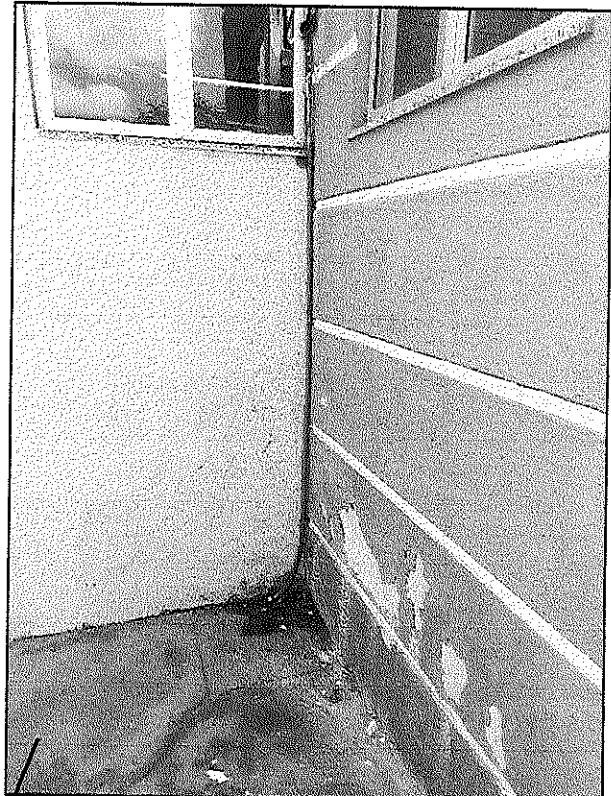
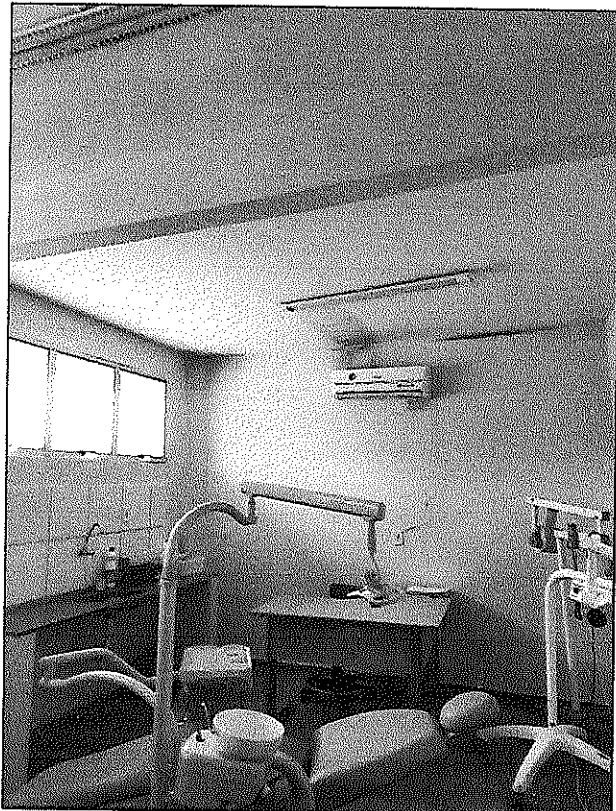
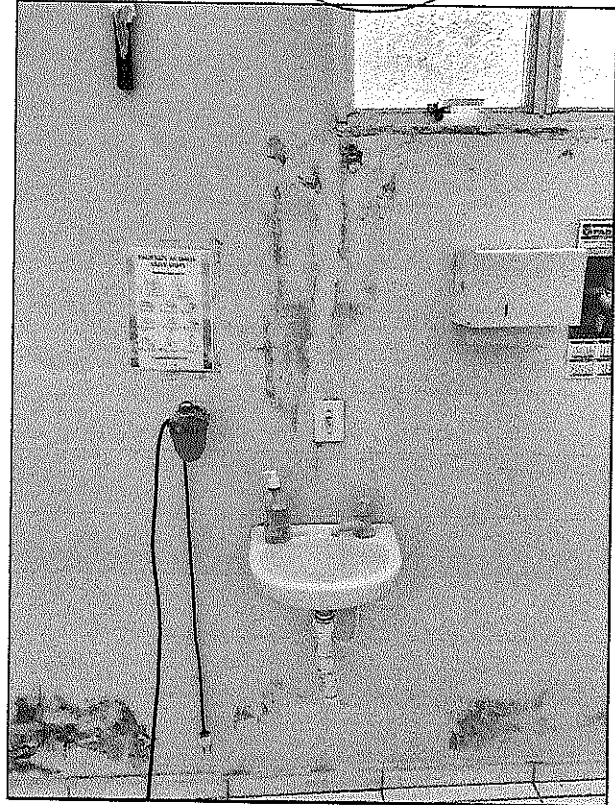
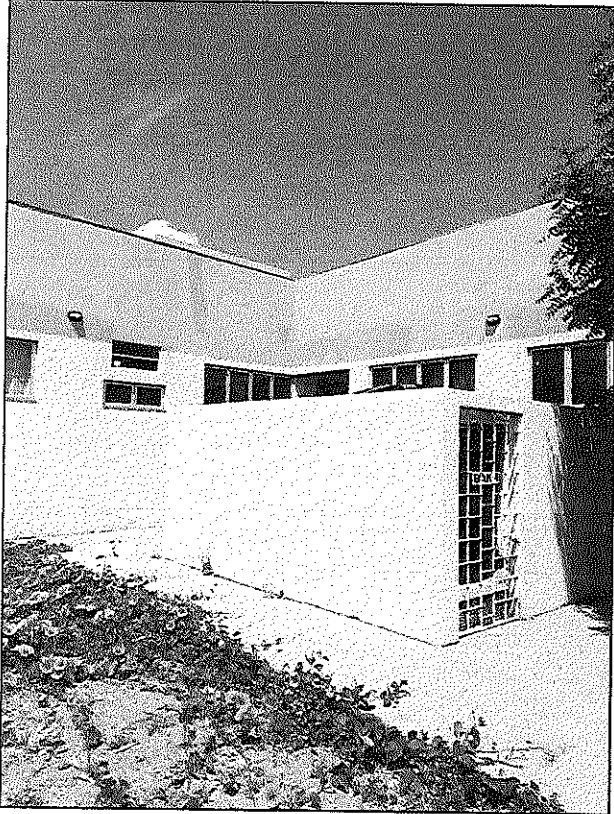
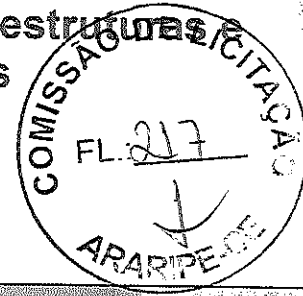

João Correia Rafael
Engenheiro Civil
CREA 347707/E

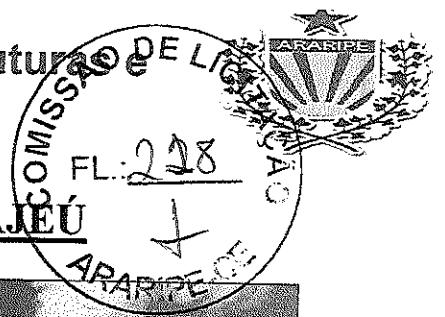

RELATÓRIO FOTOGRÁFICO - PAJEÚ

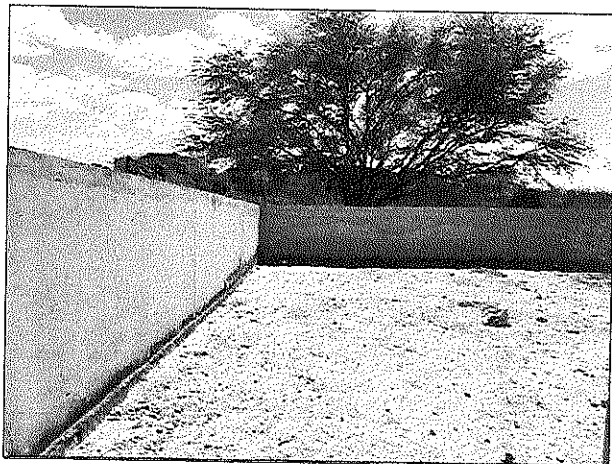
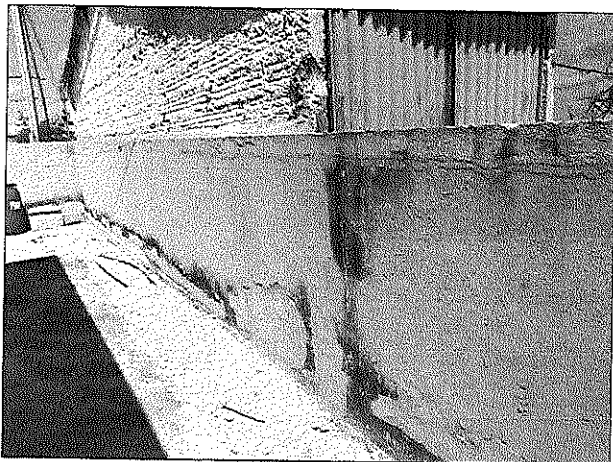
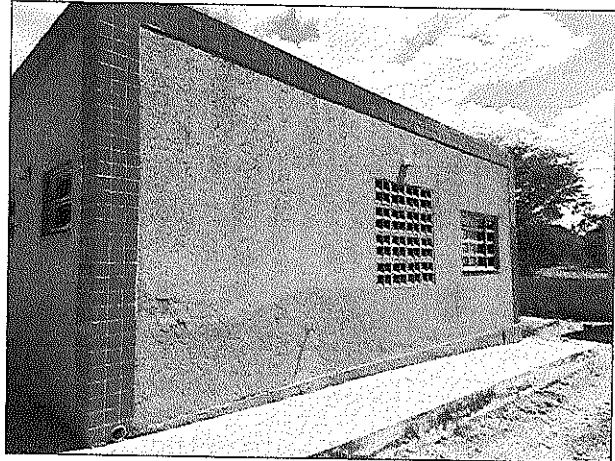
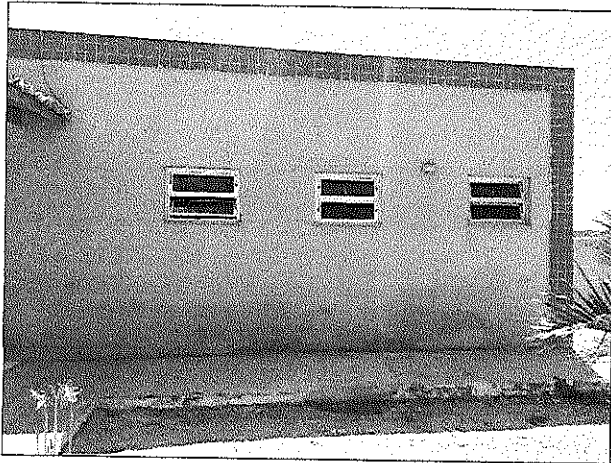
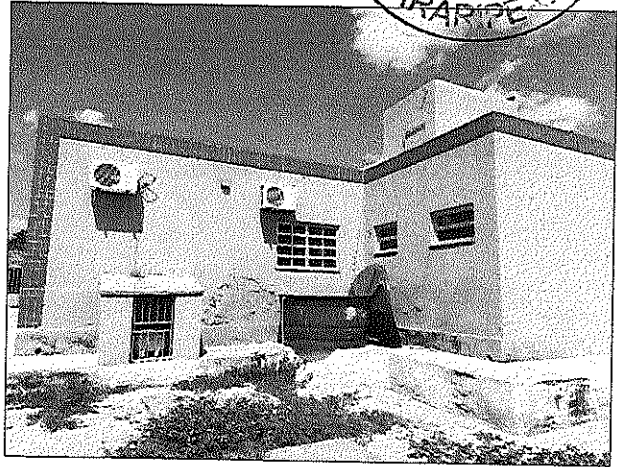
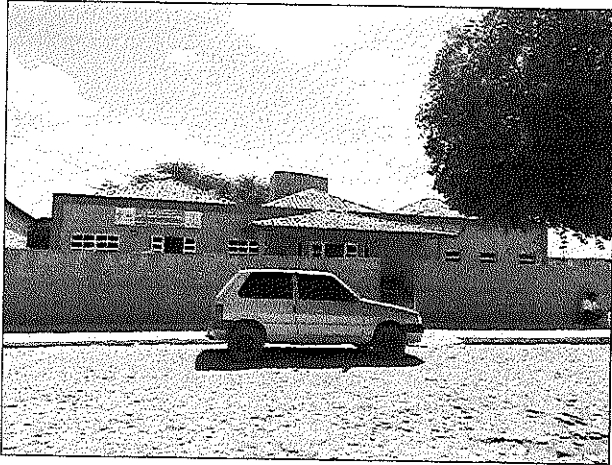

Sávio
Sávio Correia Rajsuel
Engenheiro Civil
CREA 347707CE

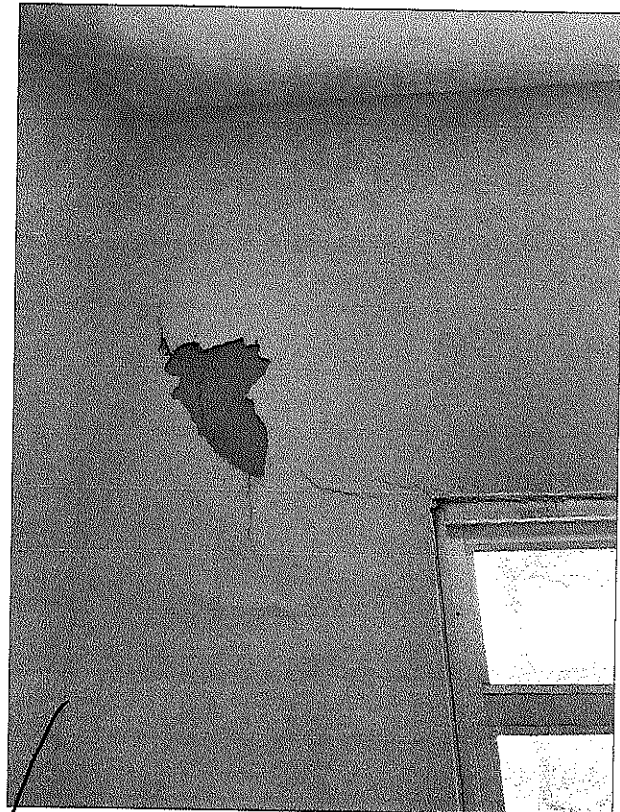
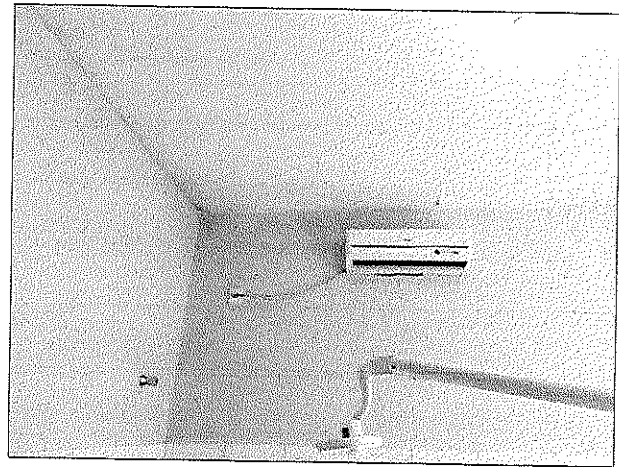
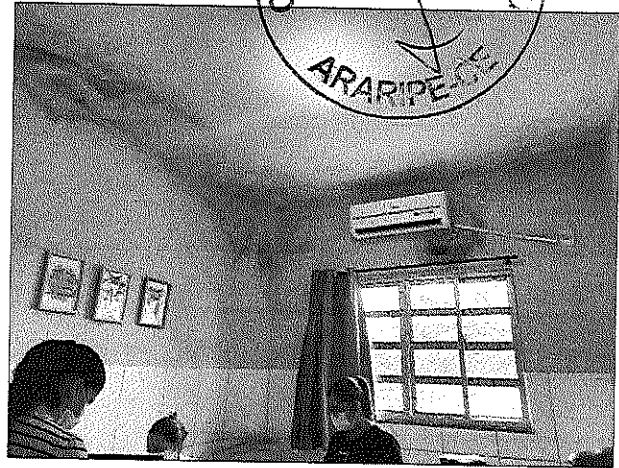



RELATÓRIO FOTOGRÁFICO – DESAPREGADO

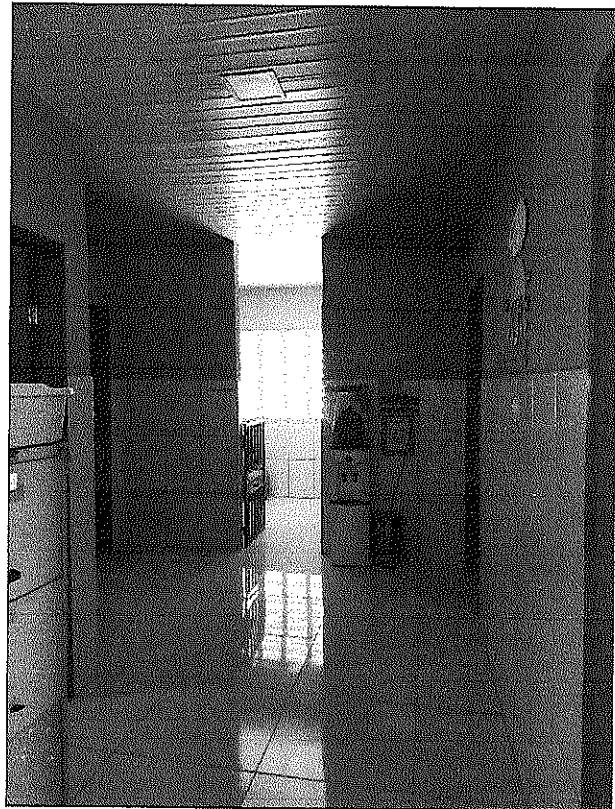
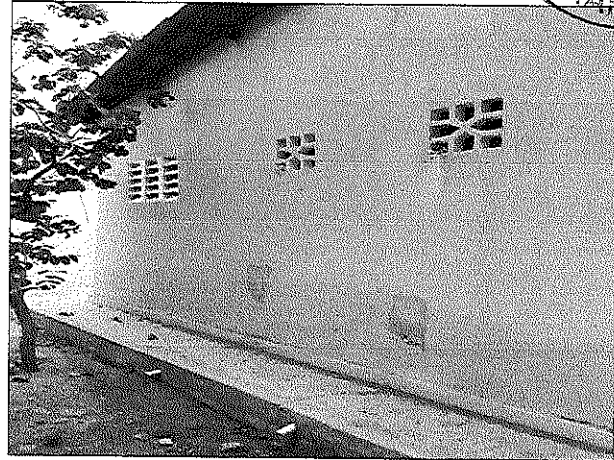
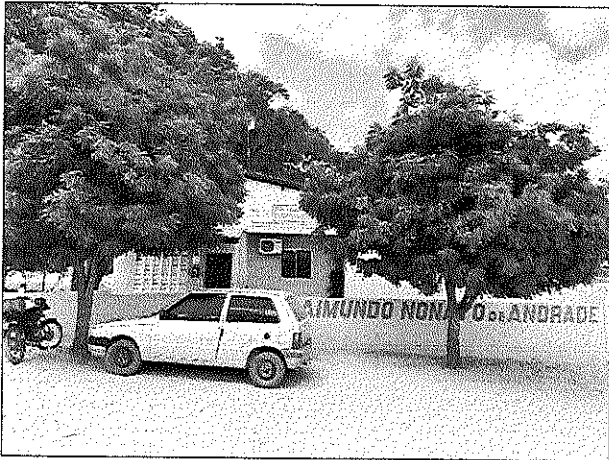

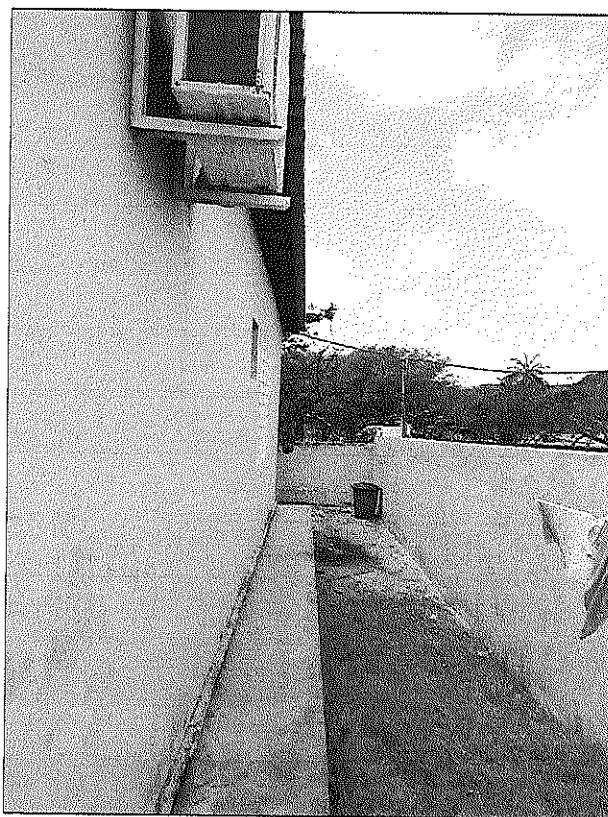
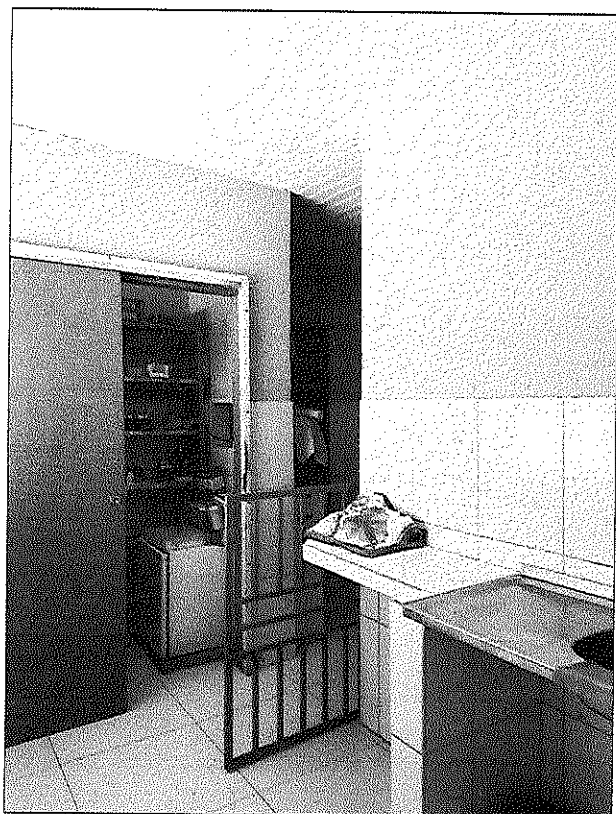
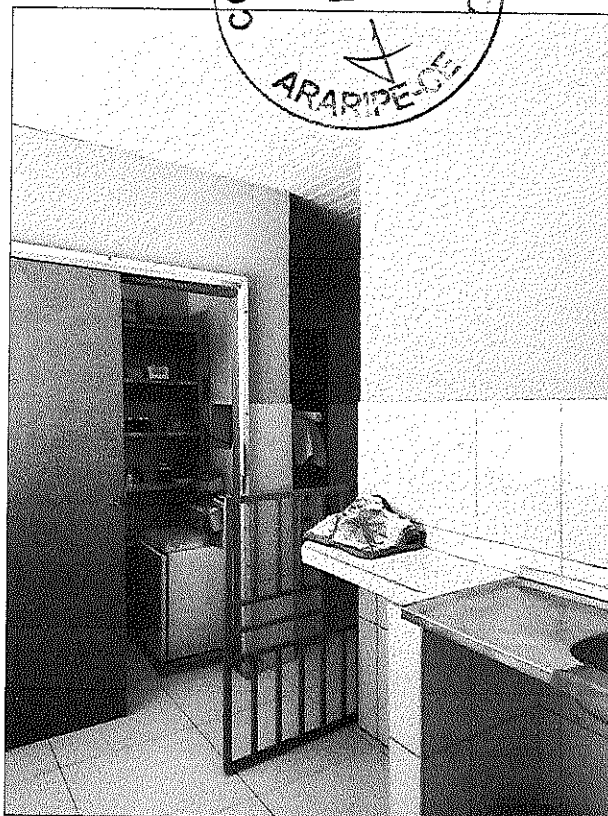
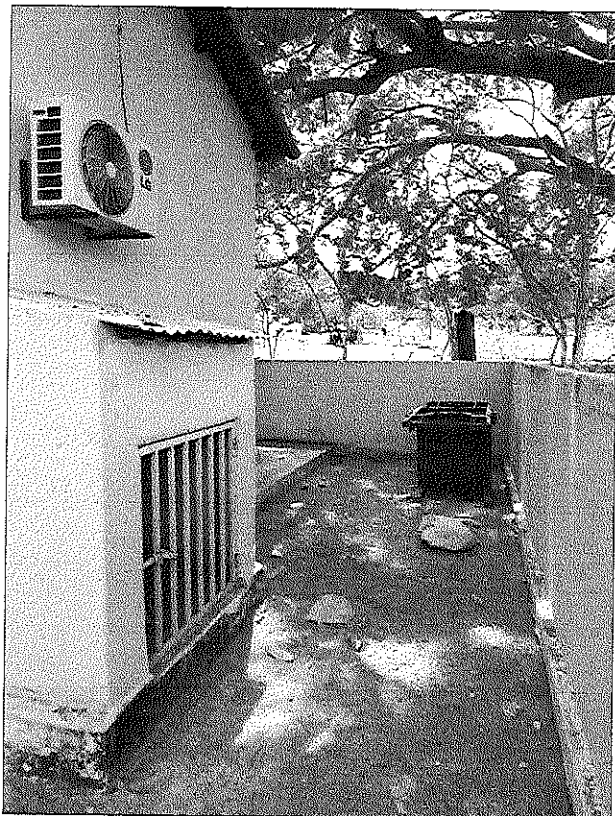
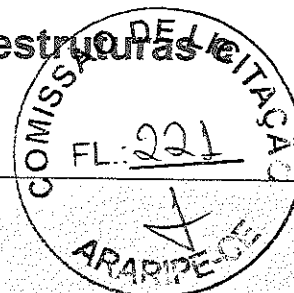

Sávio Correia Araújo
Engenheiro Civil
CREA 547707CE

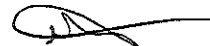

RELATÓRIO FOTOGRÁFICO - BREJINHO

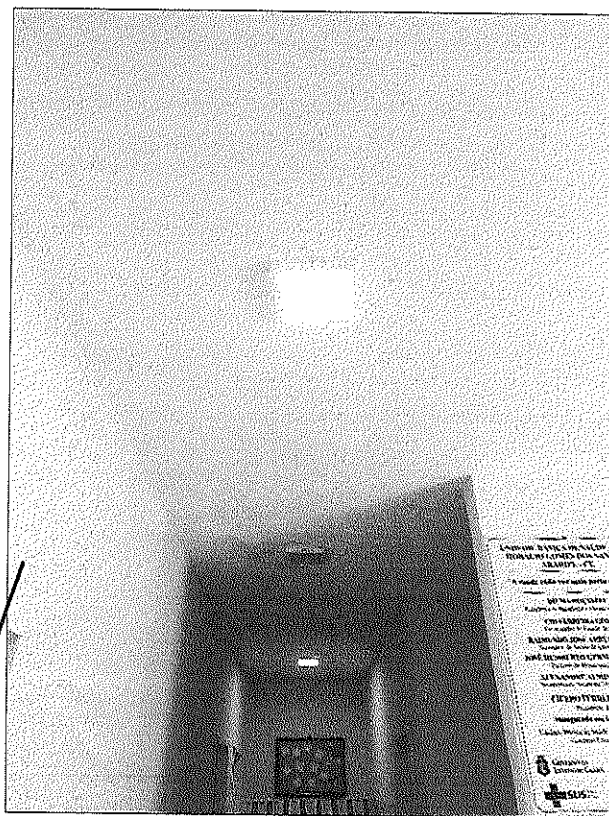
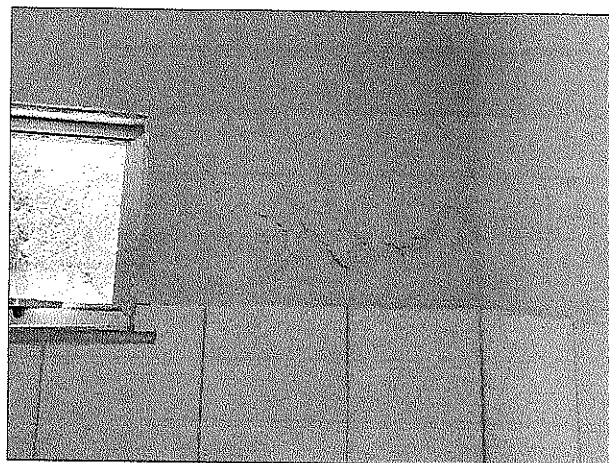
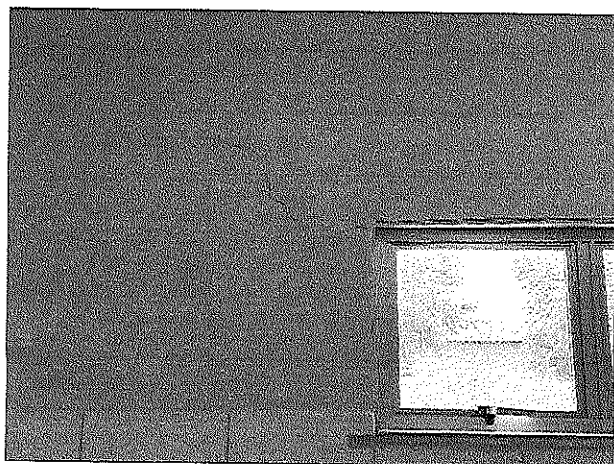
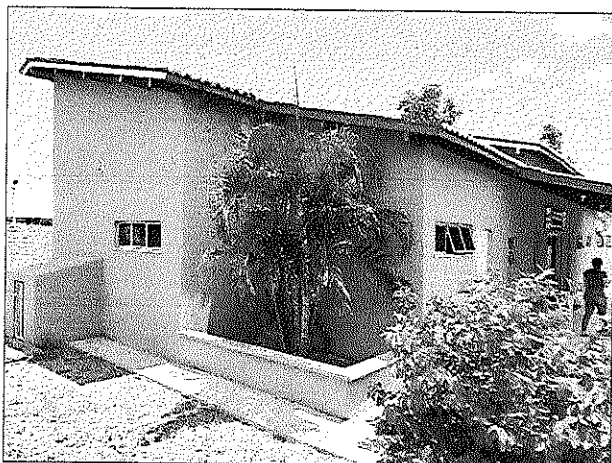

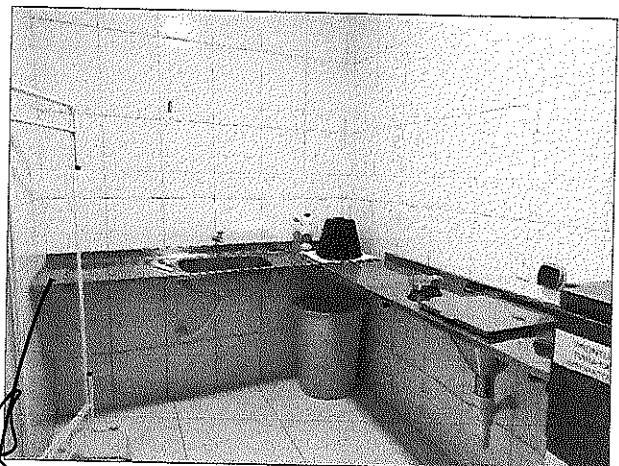
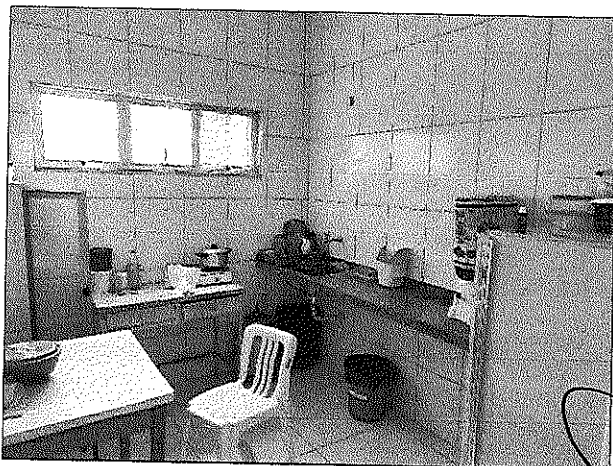
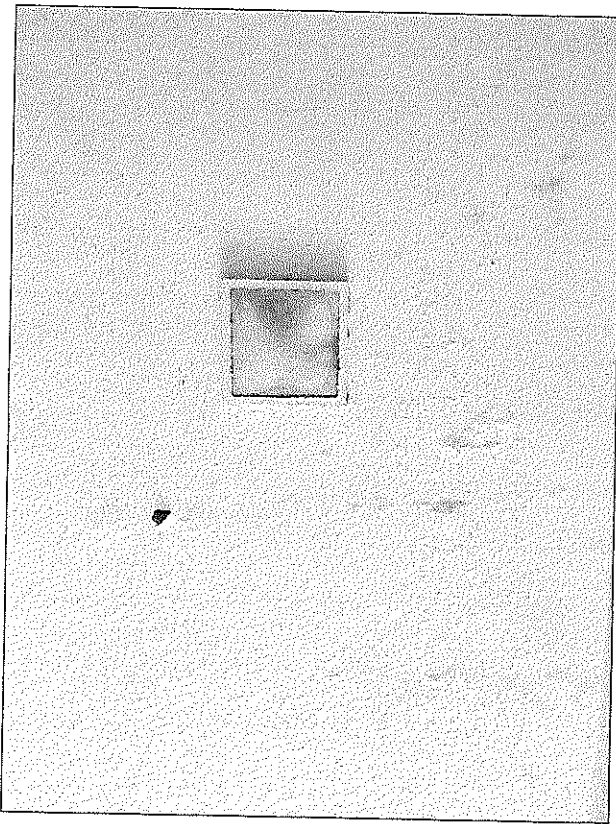
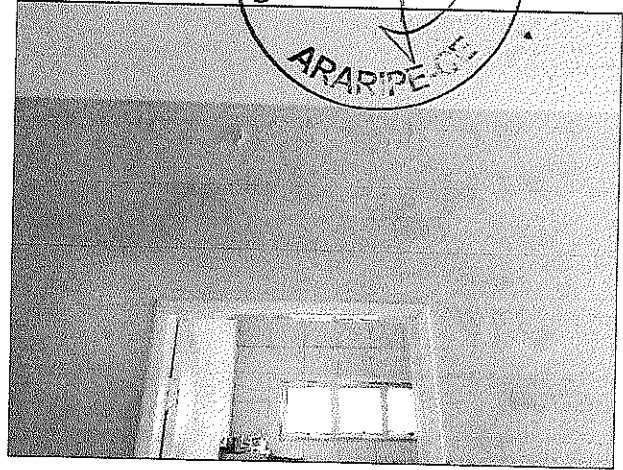
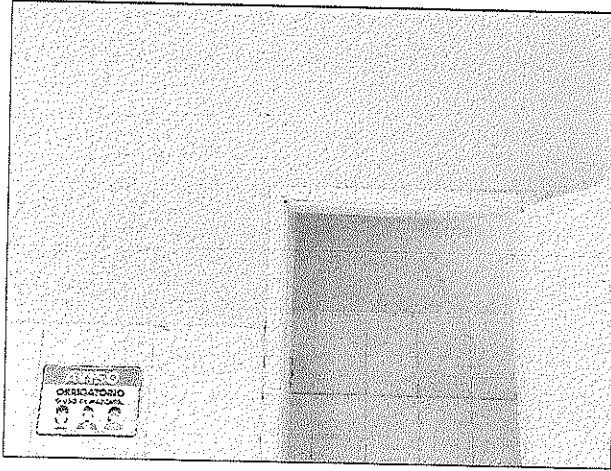

RELATÓRIO FOTOGRÁFICO – RIACHO GRANDE

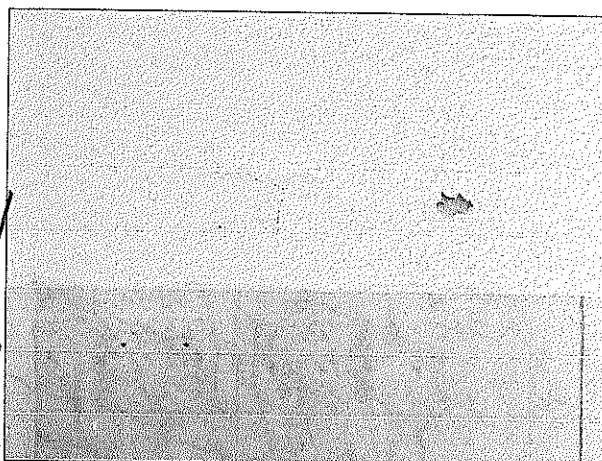
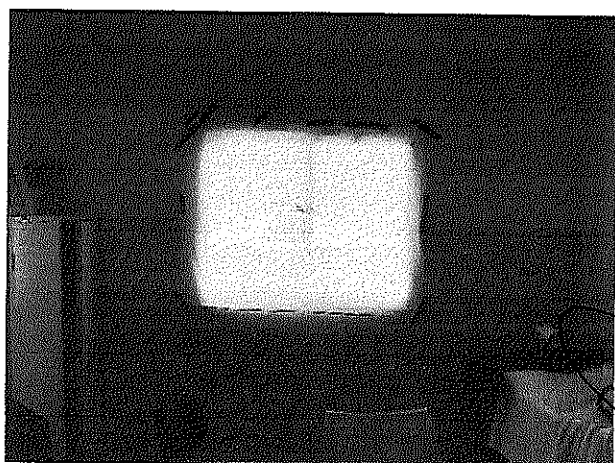
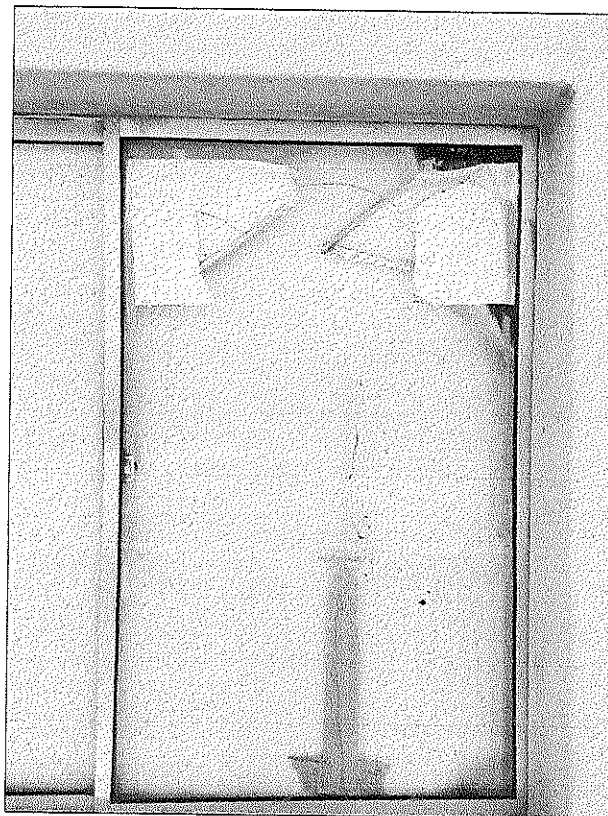
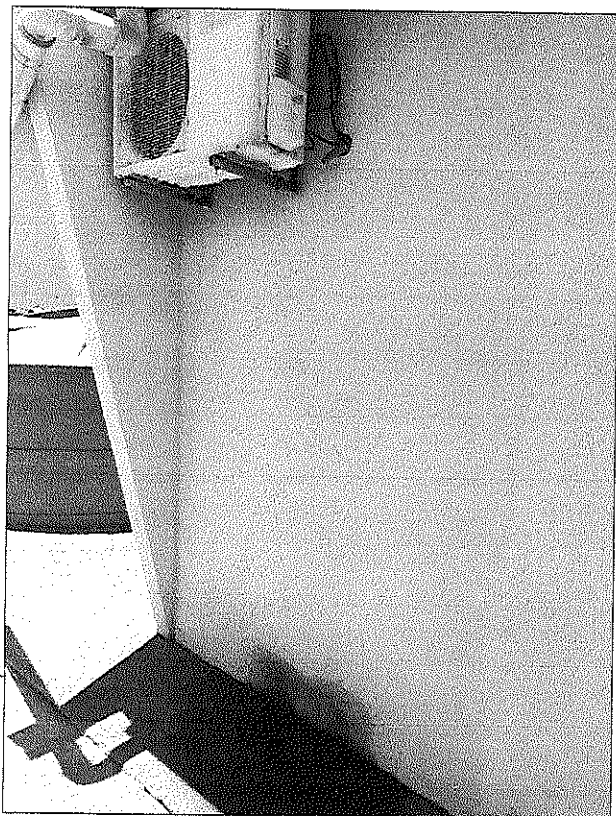
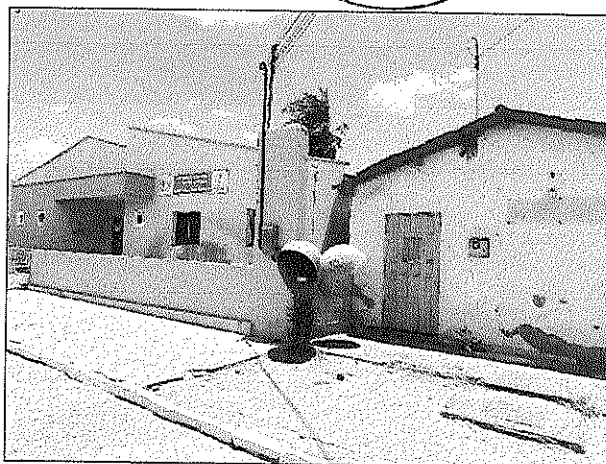

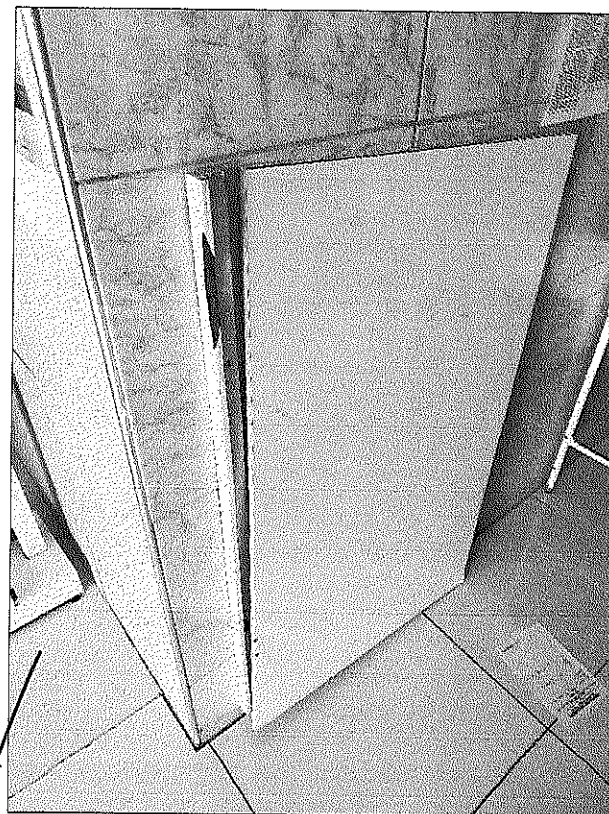
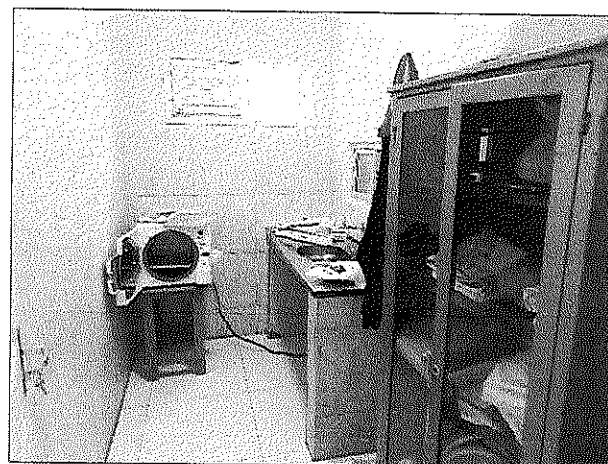
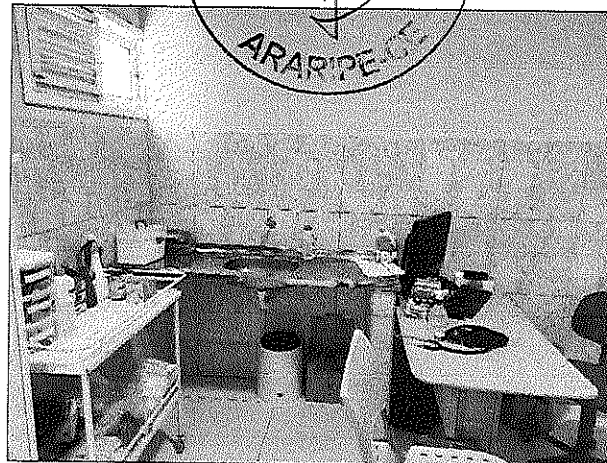
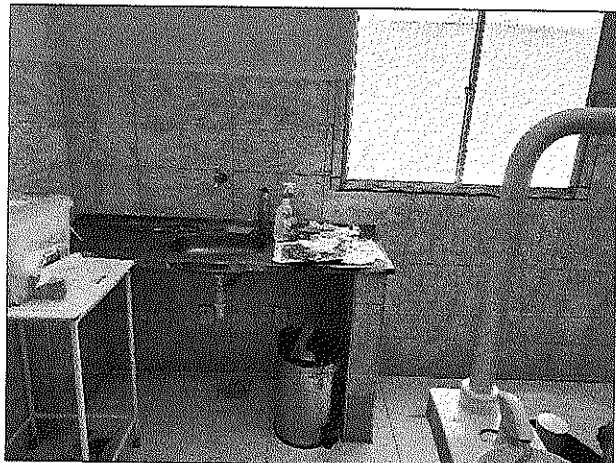
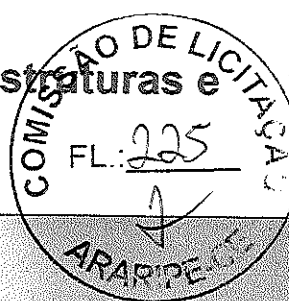



ELATÓRIO FOTOGRÁFICO – CAMPINA DE FORA

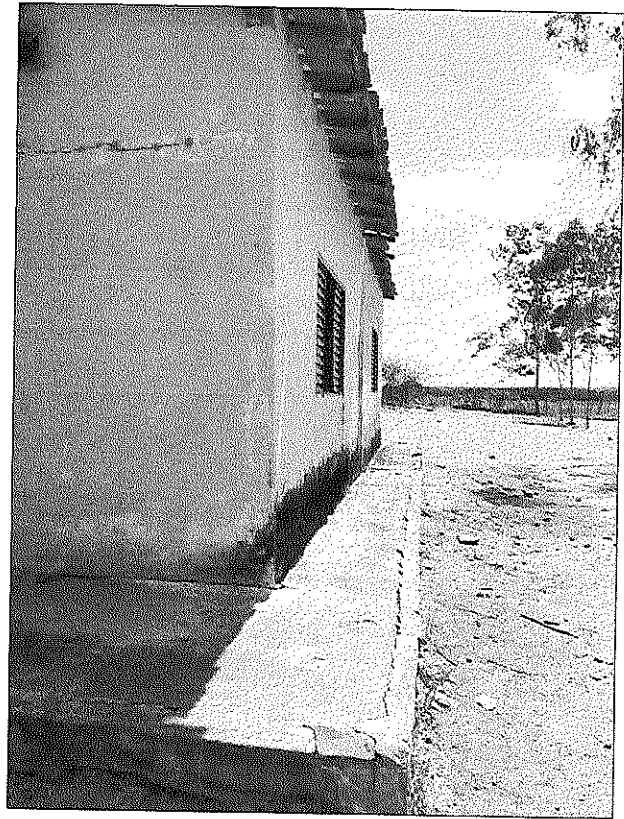
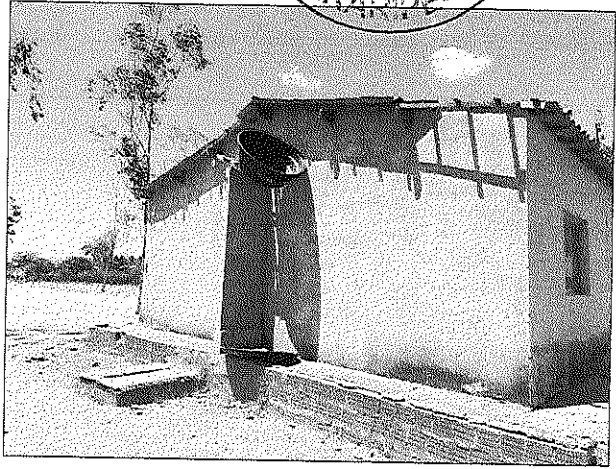
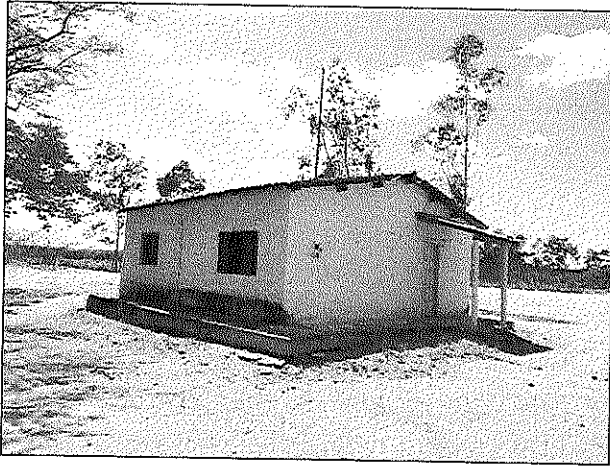

Sélio Correia Rafael
Engenheiro Civil
CREA 347707/CE

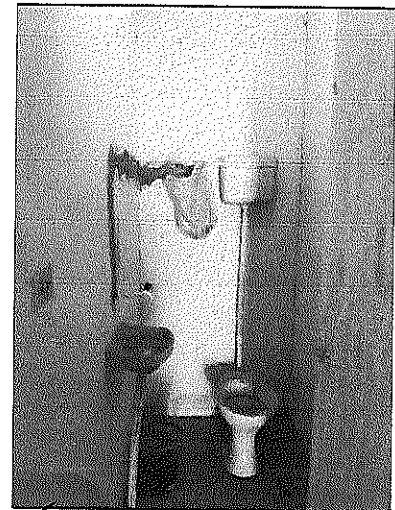
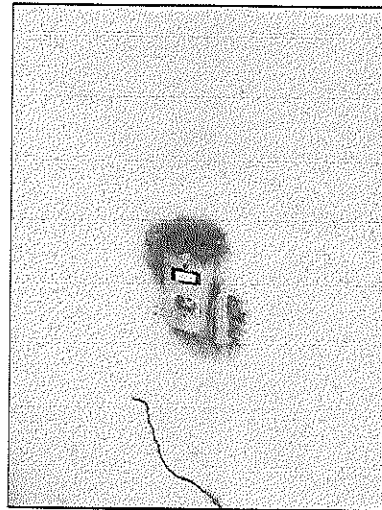
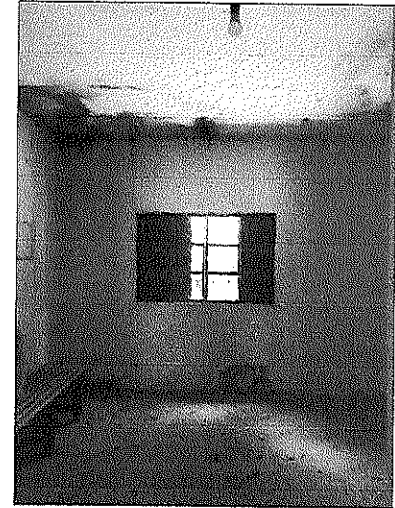
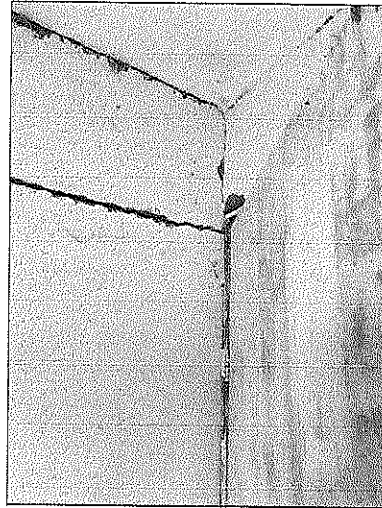
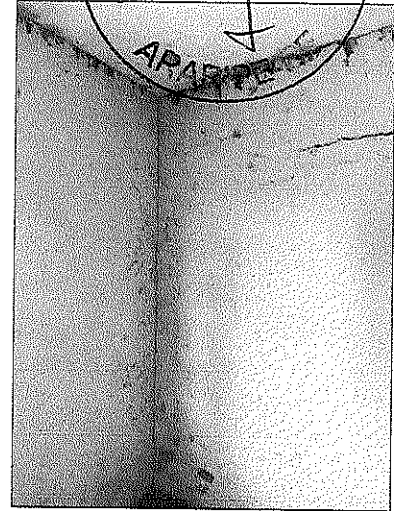
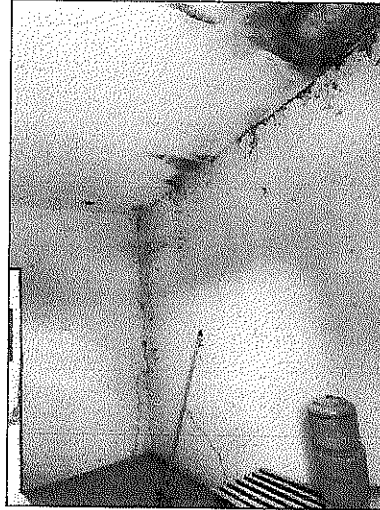
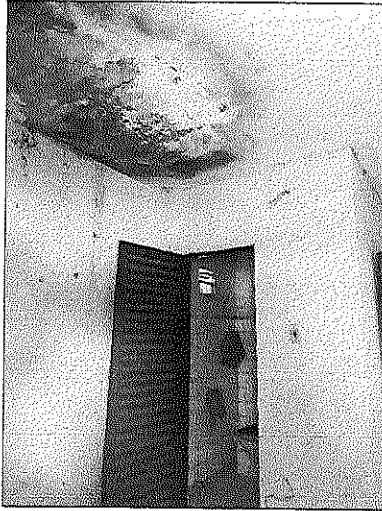
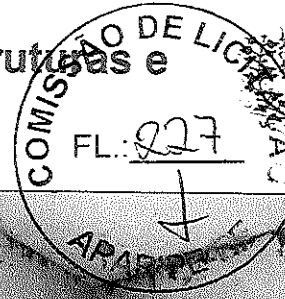

RELATÓRIO FOTOGRÁFICO – CAMPINA DE DENTRO

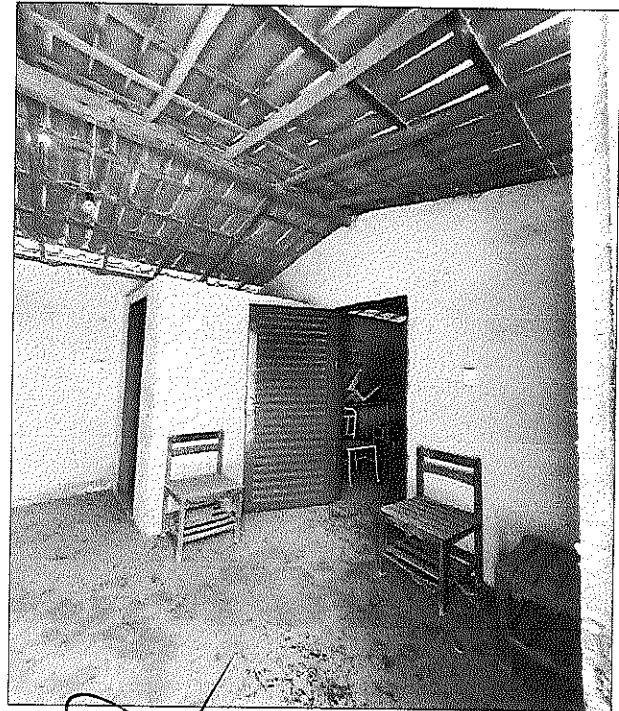
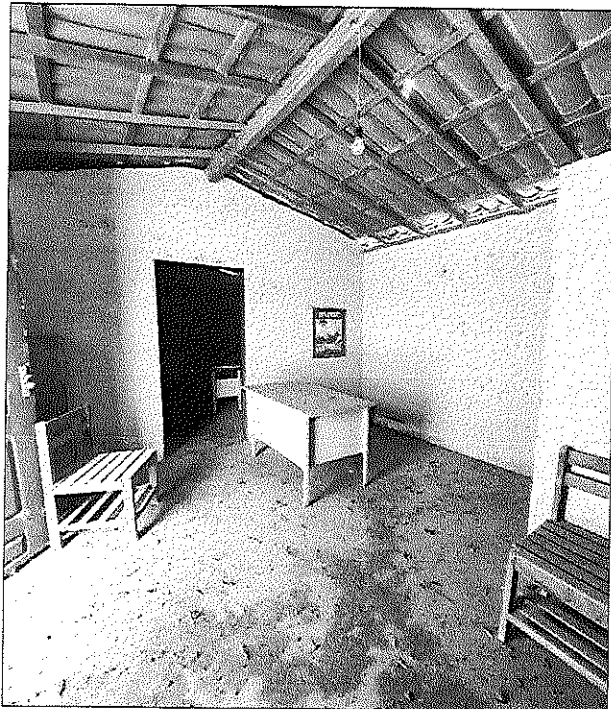
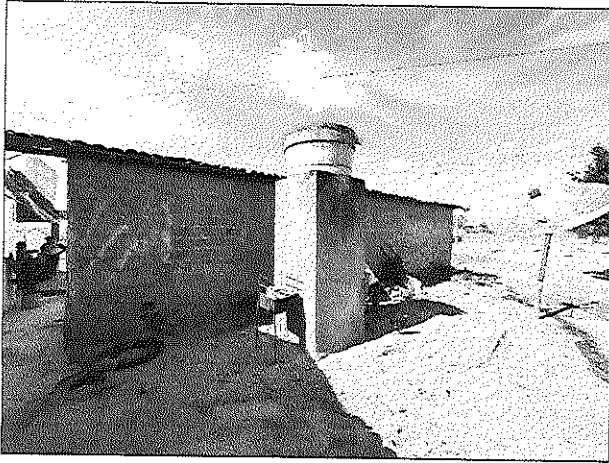
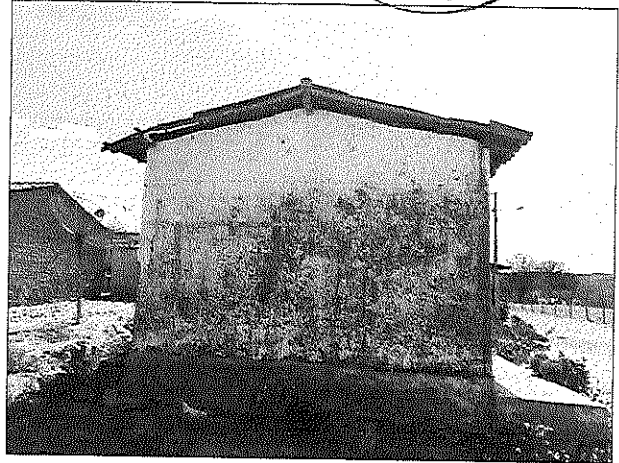
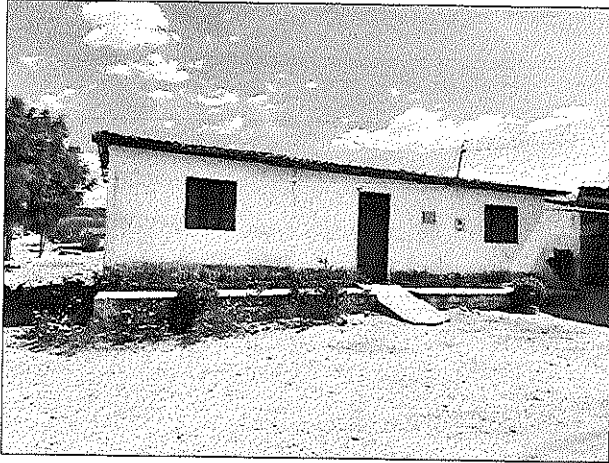

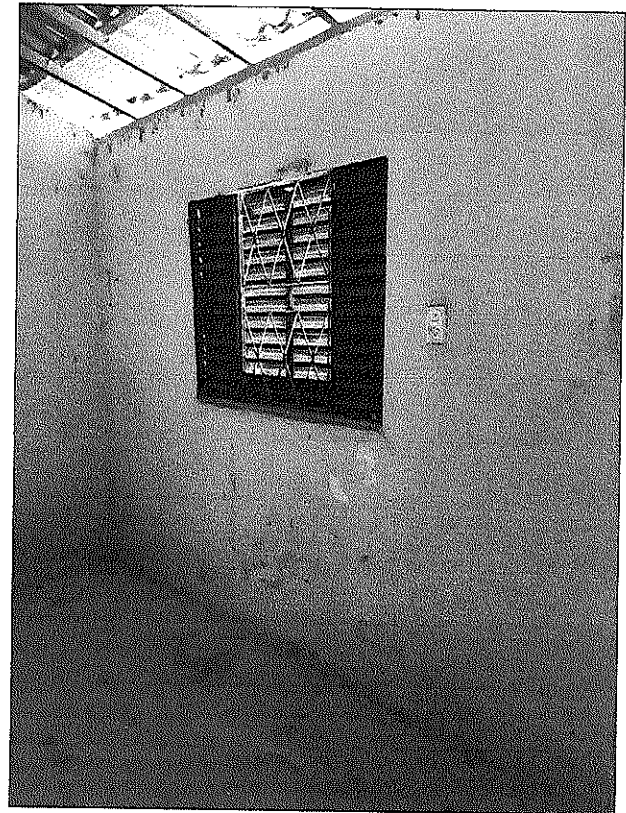
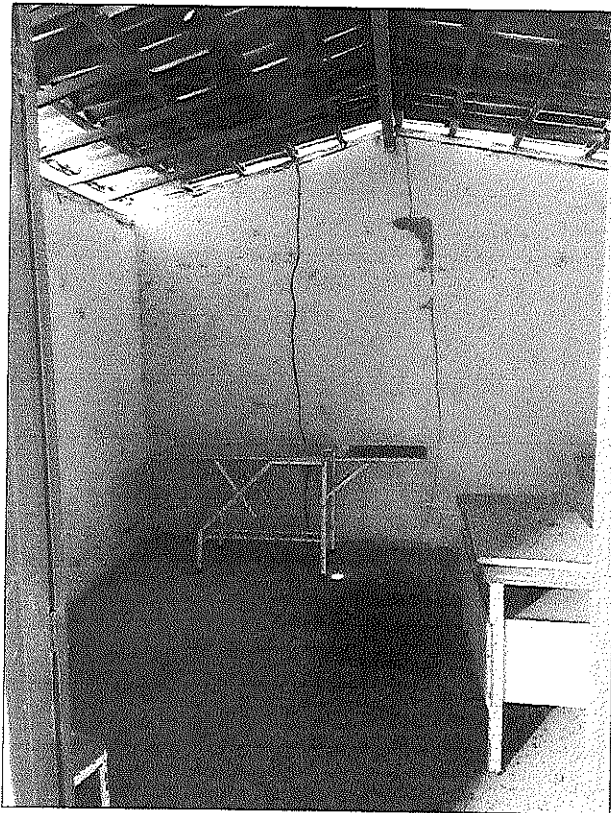
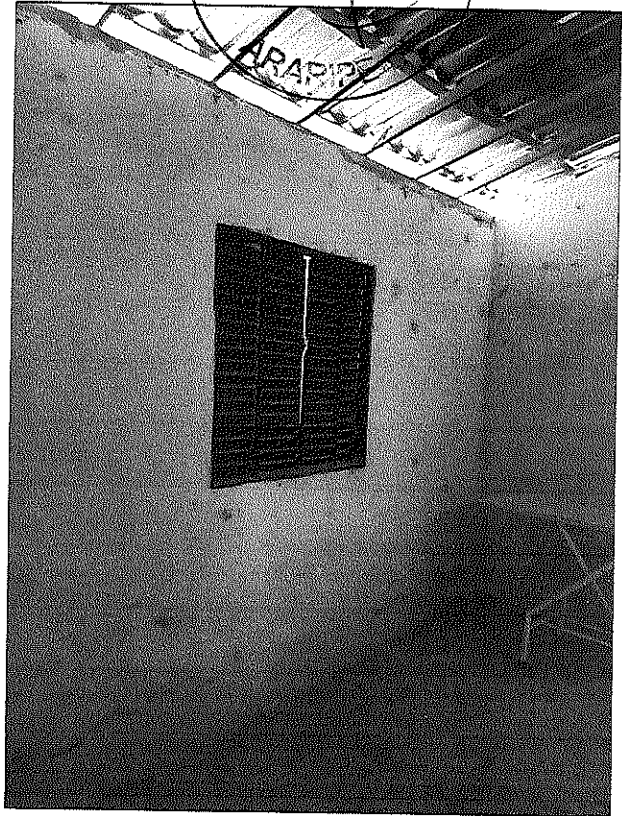
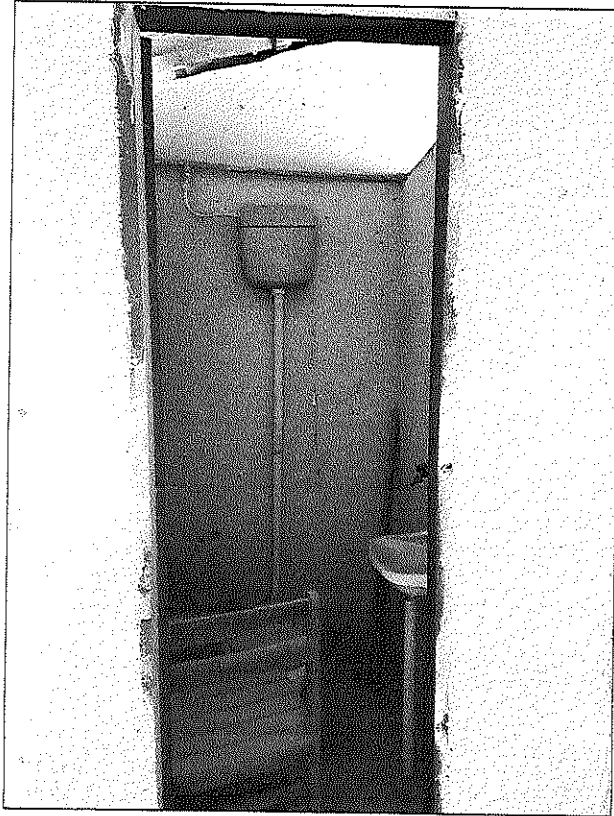



RELATÓRIO FOTOGRÁFICO – ALTO DA CAIXA
D'AGUA

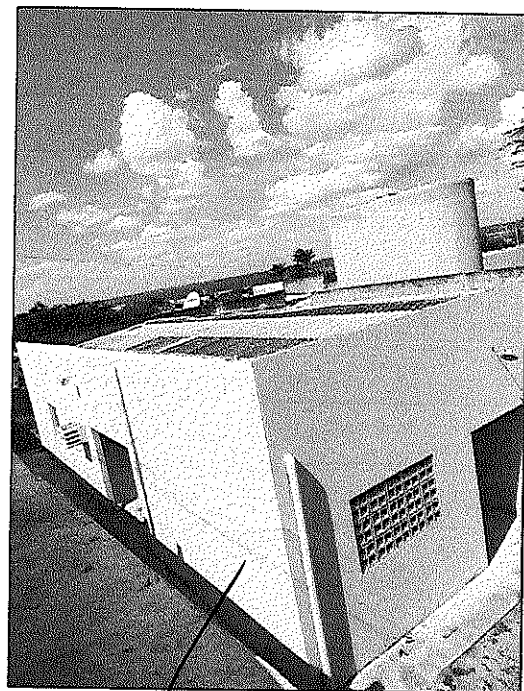
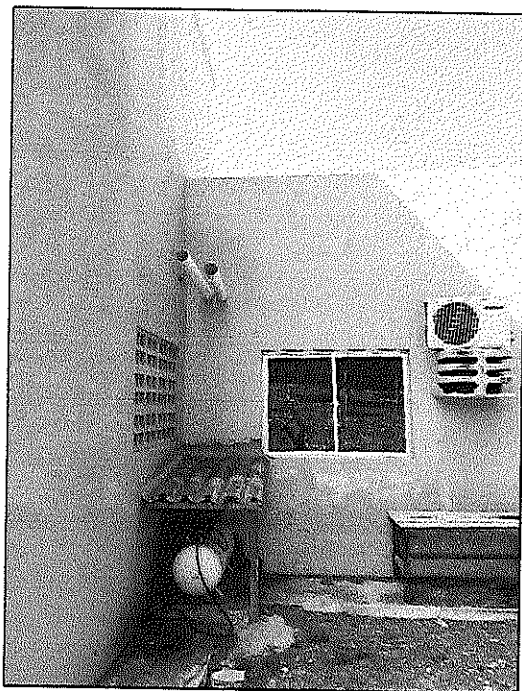
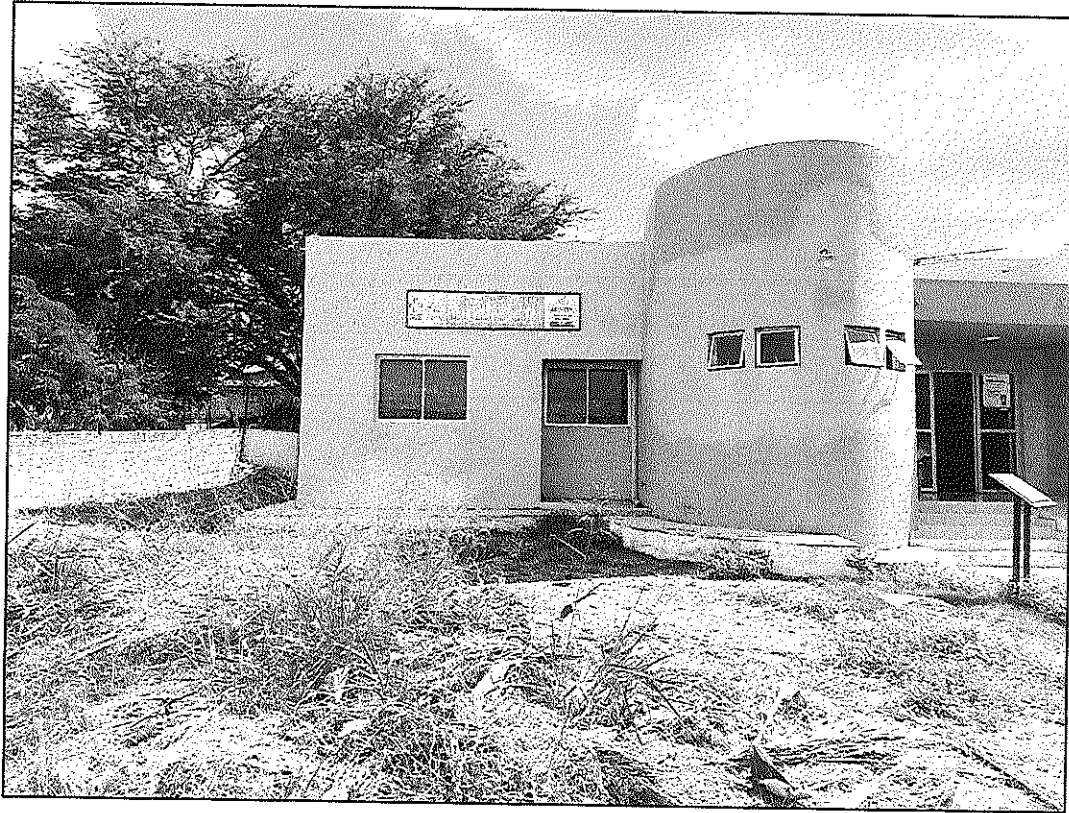

Sávio Correia Ruffino
Engenheiro Civil
CREA 347707CE



PLANTA BAIXA
escala: 1/40

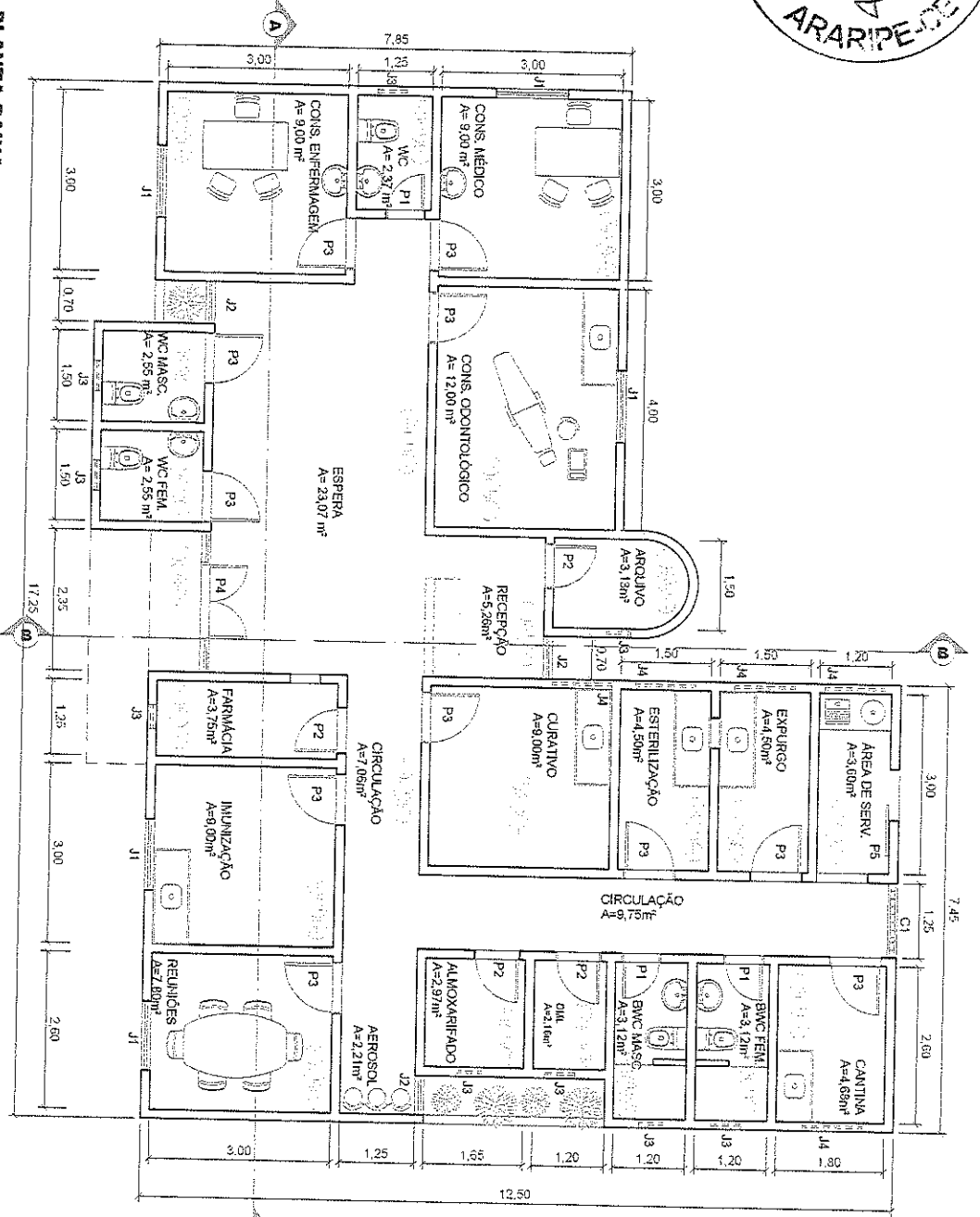

[Handwritten signature]



Souza
Sávio Correia Rafael
Engenheiro CIVIL
CREA 347707CE

PROJETO:		POSTO DE SAÚDE - RIACHO GRANDE	
CONTRATO:		PLANTA BAIXA	
CLIENTE:		PREFEITURA MUNICIPAL DE ARARIPE	
BIBLIOTECA:		ARQUITETÔNICO	
DISTRITO DO RIACHO GRANDE		01/01	
DATA:		08/DEZ/2021	
DESENHADO:		INDICADA	

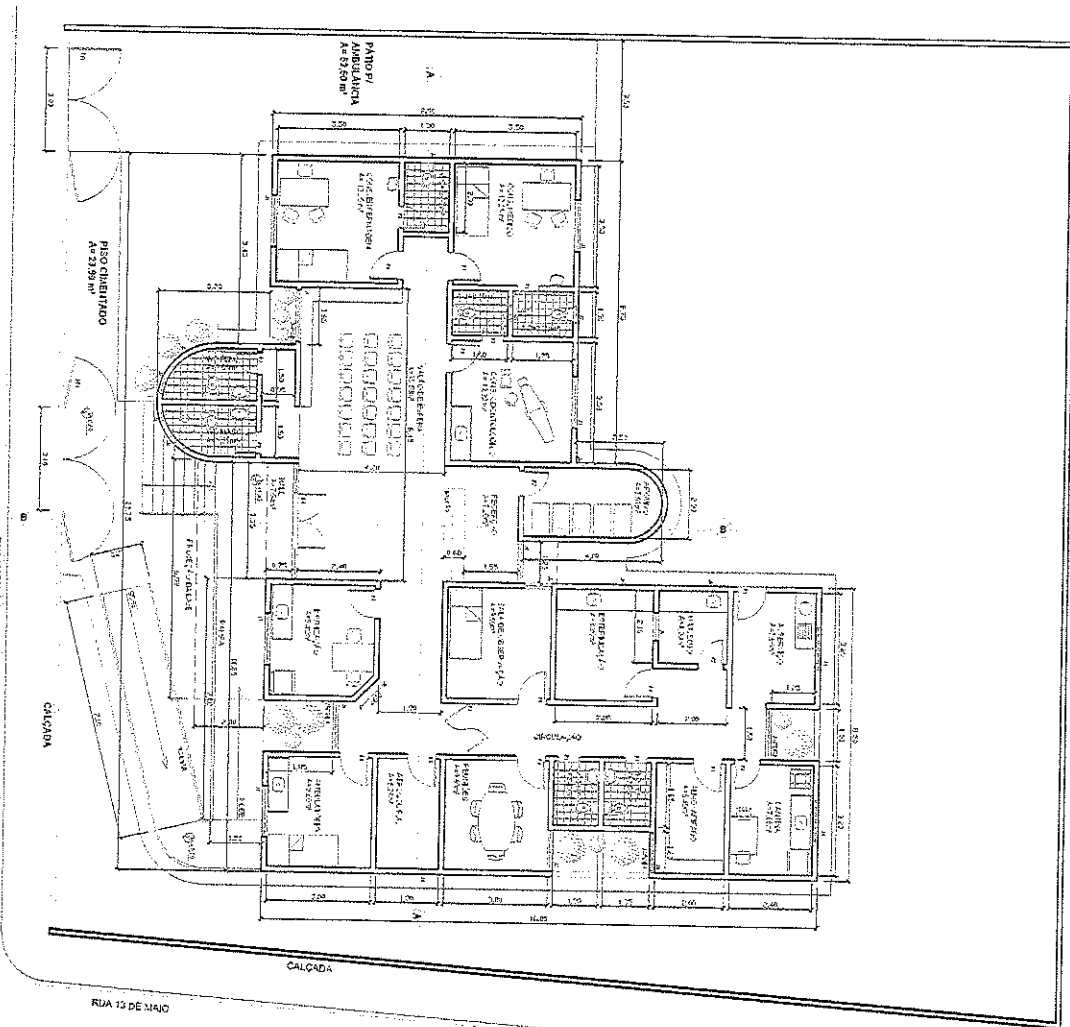

1 - Ponto Balço 01
 seção 1175

Sávio Cortes Rafael
 Sávio Cortes Rafael
 Engenheiro CIVIL
 CREA 347707CE

PROJETO	REFORMA DE POSTO DE SAÚDE - ALTO
CONTEÚDO	PLANTA BAIXA
CLIENTE	PREFEITURA MUNICIPAL DE ARARIPE
DIRETOR	BAIRRO ALTO DA CAIXA D'ÁGUA
PROJETO	ARQUITETÔNICO
FECHA	07/01
SINTESE	06/DEZ/2021
ESCALA	INDICADA

[Handwritten signature]



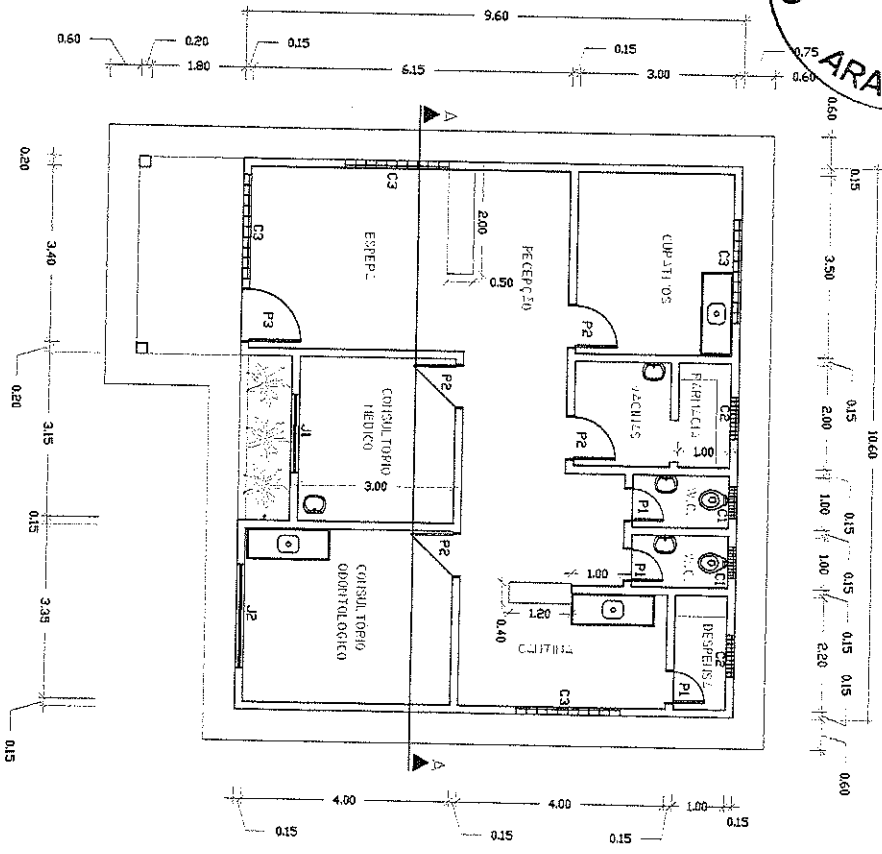
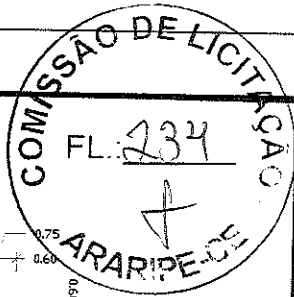

**PLANTA-BAIXA
ESC. 1/100**

QUADRO DE VAOS E ESQUADRIAS

Portas	largura	altura	material	esquadriças	quantidade
P1	0,80	2,10	ALUMINIO	ALUMINIO	03
P2	0,80	2,10	ALUMINIO	ALUMINIO	04
P3	1,00	2,10	ALUMINIO	ALUMINIO	01
Janelas	largura	altura	material	esquadriças	quantidade
J1	1,40	1,40	ALUMINIO	ALUMINIO	01
J2	2,00	1,40	ALUMINIO	ALUMINIO	01
Corredor	0,80	0,80	ALUMINIO	ALUMINIO	02
C1	0,60	1,80	ALUMINIO	ALUMINIO	02
C2	2,00	1,80	ALUMINIO	ALUMINIO	02
C3	1,50	1,40	ALUMINIO	ALUMINIO	01

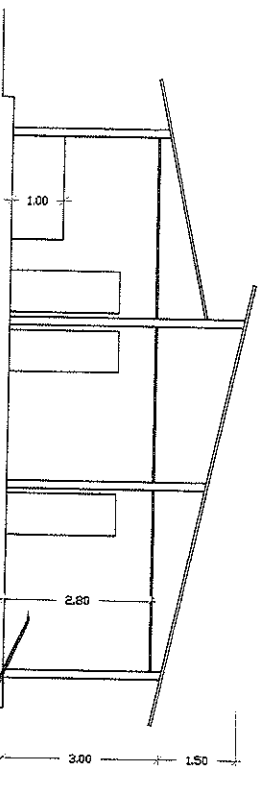

**CORTE AA
ESC. 1/100**

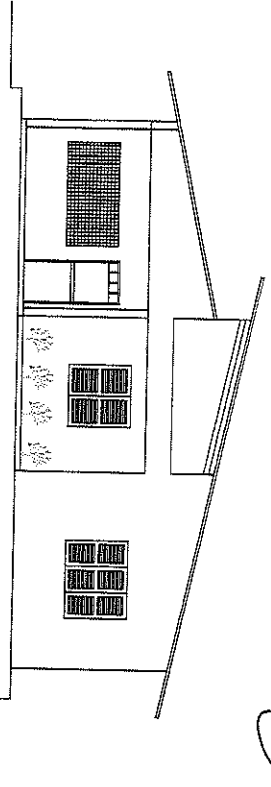

FACHADA

Sávio Correia Rafael
Sávio Correia Rafael
 Engenheiro Civil
 CREA 347707CE

PROJETO	REFORMA DE POSTO DE SAUDE - DESARREGADO
CONTEUDO	PLANTA BAIXA
CLIENTE	PREFEITURA MUNICIPAL DE ARARIPE
ENDEREÇO	BAIRRO DO DESARREGADO
DATA	06/DEZ/2021
ESCALA	INDICADA

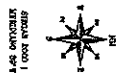

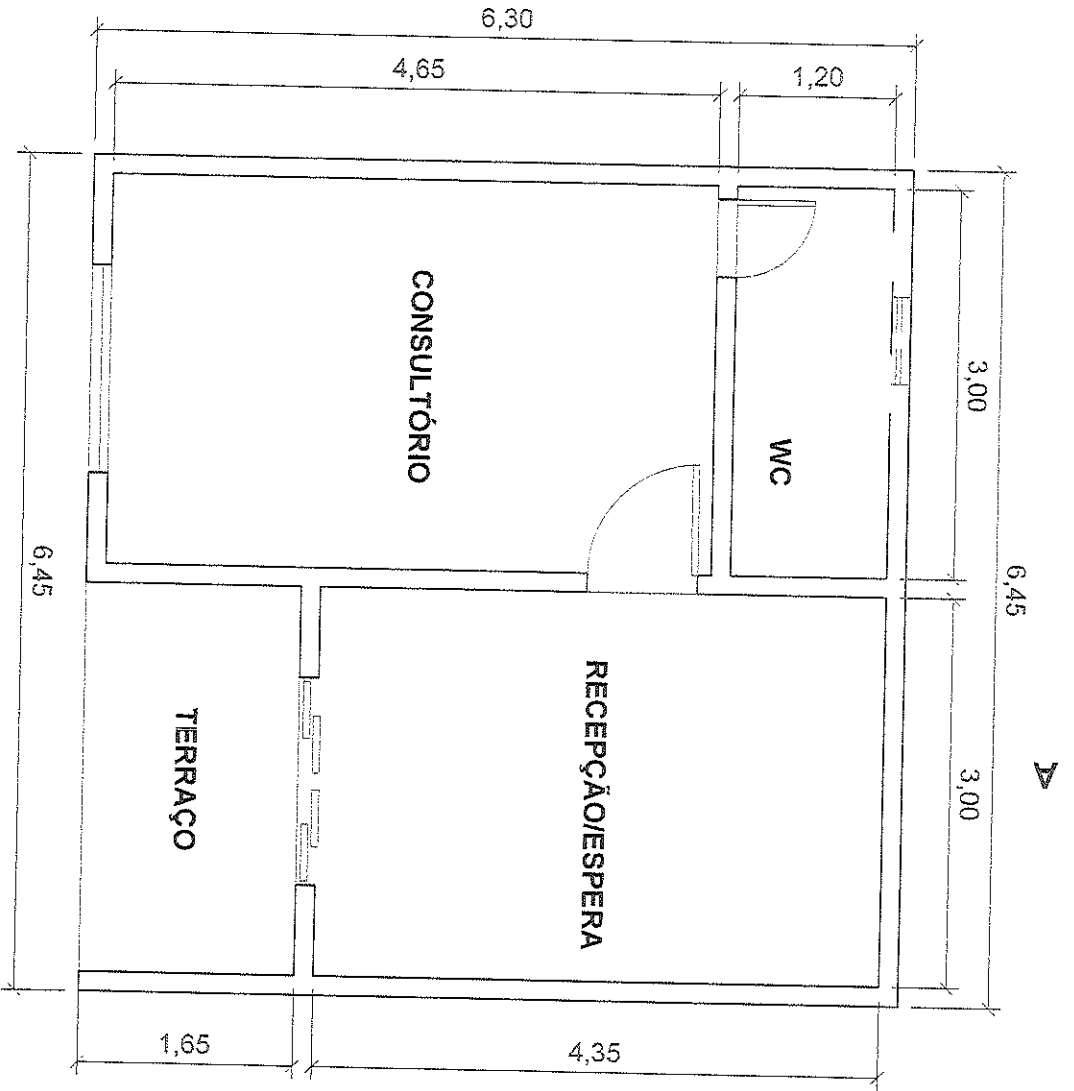

PLANTA BAIXA
 escala: 1/25

**COLOCAÇÃO DE FORRO DE GESSO EM TODOS OS CÔMODOS
 REVESTIMENTO DE GESSO NAS PAREDES INTERNAS**

Sávio Correia Rafael
Sávio Correia Rafael
 Engenheiro CIVIL
 CREA 347707/CE

[Handwritten signature]



PROJETO:	POSTO DE SAÚDE - MULUNGU		
CONTINUIDADE:	PLANTA BAIXA		
CLIENTE:	PREFEITURA MUNICIPAL DE ARARIPE	PROJETO:	ARQUITETÔNICO
ENDEREÇO:	SITIO MULUNGU	PLANTA:	01/01
DESCRIÇÃO:		DATA:	06/DEZ/2021
		ESCALA:	INDICADA

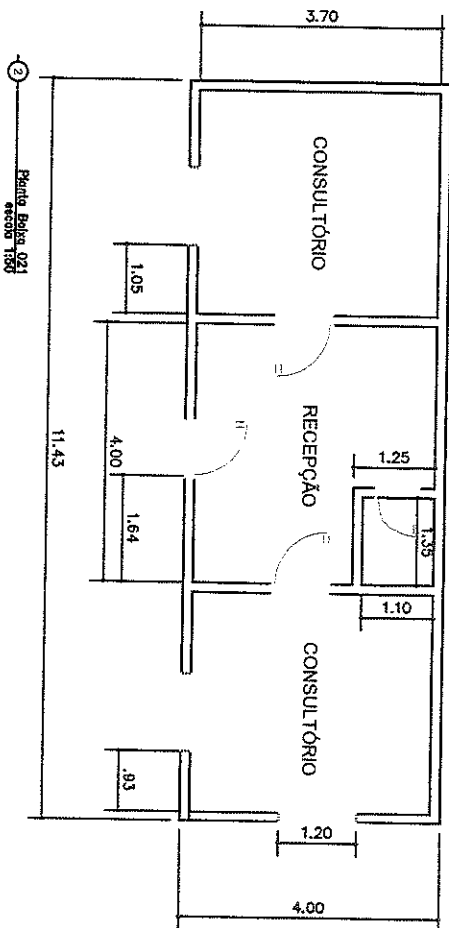
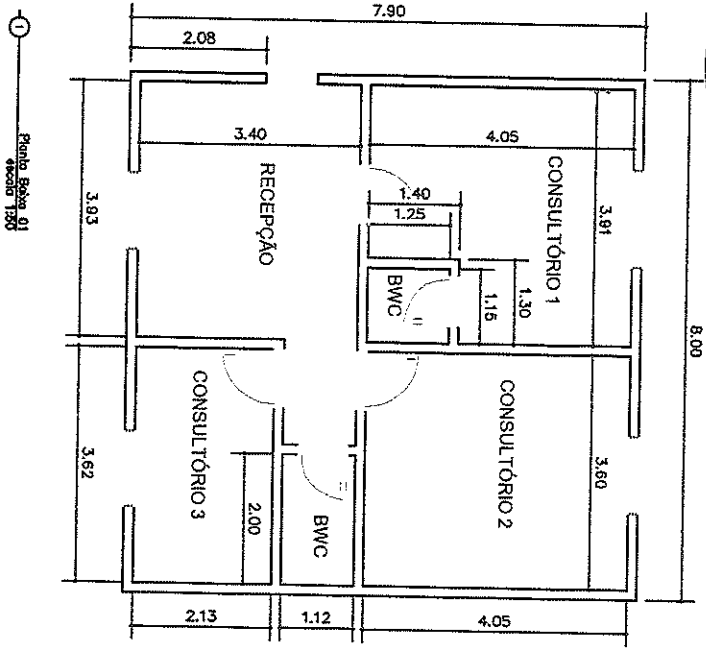

Assinatura: _____



[Handwritten signature]

Sauê
Sávio Correia Rafael
 Engenheiro Civil
 CR 947707CE

PROJETO:	REFORMA DE PONTO DE SAÚDE - CAMPINA FORA E CAMPINA DE DENTRO		
CONTEÚDO:	PLANTAS BAIKAS		
CLIENTE:	PREFEITURA MUNICIPAL DE ARARIPE		
EMPREGO:	SITIO CAMPINA FORA	PROJETO:	ARQUITETÔNICO
DATA:	08/07/2021	FOUN:	01/01
ESCALA:	INDICADA	DATA:	08/07/2021



Anotação de Responsabilidade Técnica - ART
Lei nº 6.496, de 7 de dezembro de 1977

CREA-CE

ART OBRA / SERVIÇO
Nº CE20210899746

Conselho Regional de Engenharia e Agronomia do Ceará



INICIAL

1. Responsável Técnico
SÁVIO CORREIA RAFAEL
Título profissional: ENGENHEIRO CIVIL

RNP: 1514281163
Registro: 347707CE

Empresa contratada: YURI RIBEIRO BRAGA ENGENHARIA - ME

Registro: 0000459690-CE

2. Dados do Contrato
Contratante: PREFEITURA MUNICIPAL DE ARARIPE
RUA ALEXANDRE ARRAIS
Complemento: Bairro: CENTRO
Cidade: ARARIPE UF: CE CEP: 63170000

CPF/CNPJ: 07.539.984/0001-22
Nº: 757

Contrato: Não especificado Celebrado em:
Valor: R\$ 1,00 Tipo de contratante: Pessoa Jurídica de Direito Público
Ação Institucional: NENHUMA - NÃO OPTANTE

3. Dados da Obra/Serviço
RUA ALEXANDRE ARRAIS Nº: 757
Complemento: Bairro: CENTRO
Cidade: ARARIPE UF: CE CEP: 63170000
Data de Início: 02/12/2021 Previsão de término: 02/06/2022 Coordenadas Geográficas: 7.211577, 40.137719
Finalidade: Saúde Código: Não Especificado
Proprietário: PREFEITURA MUNICIPAL DE ARARIPE CPF/CNPJ: 07.539.984/0001-22

4. Atividade Técnica

	Quantidade	Unidade
14 - Elaboração		
80 - Projeto > CONSTRUÇÃO CIVIL > EDIFICAÇÕES > DE REFORMA DE EDIFICAÇÃO > #1.1.2.4 - EM MATERIAIS MISTOS	1.208,71	m2
35 - Elaboração de orçamento > CONSTRUÇÃO CIVIL > EDIFICAÇÕES > DE REFORMA DE EDIFICAÇÃO > #1.1.2.4 - EM MATERIAIS MISTOS	1,00	un

Após a conclusão das atividades técnicas o profissional deve proceder a baixa desta ART

5. Observações
REFORMA DE DIVERSAS UNIDADES BÁSICAS DE SAÚDE E PONTOS DE APOIO DE SAÚDE NO MUNICÍPIO DE ARARIPE

6. Declarações
- Declaro que estou cumprindo as regras de acessibilidade previstas nas normas técnicas da ABNT, na legislação específica e no decreto n. 5296/2004.

7. Entidade de Classe
NENHUMA - NÃO OPTANTE

8. Assinaturas
Declaro serem verdadeiras as informações acima
Sávio Correia Rafael
SÁVIO CORREIA RAFAEL - CPF: 881.824.282-20
Francisco Mateus do Silva Santos
PREFEITURA MUNICIPAL DE ARARIPE - CNPJ: 07.539.984/0001-22

9. Informações
* A ART é válida somente quando quitada, mediante apresentação do comprovante do pagamento ou conferência no site do Crea.

10. Valor
Valor da ART: R\$ 88,78 Registrada em: 06/12/2021 Valor pago: R\$ 88,78 Nosso Número: 8214992845

A autenticidade desta ART pode ser verificada em: <https://crea-ce.sitac.com.br/publico/>, com a chave: yZ0AY
Impresso em: 07/12/2021 às 13:21:59 por: , ip: 187.19.141.24

www.creace.org.br
Tel: (85) 3453-5800

faleconosco@creace.org.br
Fax: (85) 3453-5804



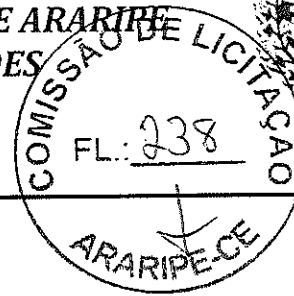

ANEXO II – MINUTA DA PROPOSTA DE PREÇOS
PROCESSO LICITAÇÃO Nº
TOMADA DE PREÇOS Nº

A Comissão de Licitação da Prefeitura Municipal de Araripe/CE.

Através do presente, declaro, inteira submissão aos preceitos da Lei Federal nº 8.666/93 e alterações posteriores e, às cláusulas e condições previstas no Edital de Tomada de Preços nº, com data de abertura marcada para o dia _____, às ____ horas, na sala da Comissão de Licitação, situada na Rua Alexandre Arrais, nº 757, Centro, Araripe/CE.

Declaro, ainda, que caso seja vencedor do presente certame que cumprirei com diligência a fiel observância de execução do item abaixo discriminado:

Objeto: Contratação dos serviços de reforma de diversas unidades básicas de Saúde e pontos de apoio de Saúde no Município de Araripe-CE, conforme projeto em anexo, parte integrante deste processo.

ITEM	DESCRIÇÃO	R\$ VALOR GLOBAL
01	Contratação dos serviços de reforma de diversas unidades básicas de Saúde e pontos de apoio de Saúde no Município de Araripe-CE, conforme projeto em anexo	

VALOR GLOBAL DA PROPOSTA: R\$ _____ (_____)

Identificação:

Endereço:

CNPJ:

Cidade:

Representante Legal:

CPF nº

Validade da Proposta:

Prazo de Execução do Objeto: de acordo com o Edital

Prazo de Execução Contratual: de acordo com o Edital

_____, _____ de _____ de 2021.

Identificação/Carimbo

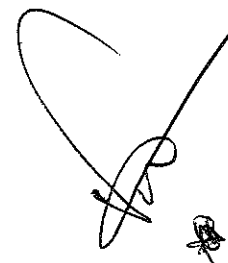

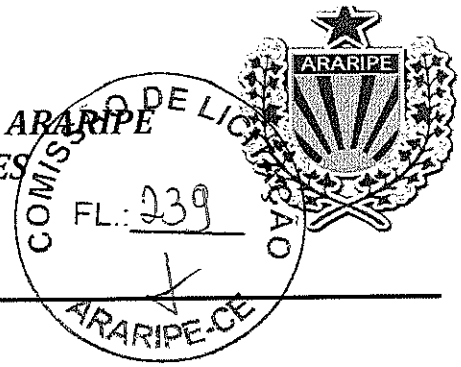

ANEXO III - MINUTA CONTRATUAL
PROCESSO LICITAÇÃO Nº
TOMADA DE PREÇOS Nº
CONTRATO Nº

O Município de Araripe, pessoa jurídica de direito público interno, através da Secretaria de _____ com sede na _____, inscrito no CNPJ/MF sob o n.º _____, neste ato representada pelo Ordenador(a) de Despesas da Secretaria de Saúde, Sr. _____, a seguir denominada CONTRATADA, neste ato representada por _____, (qualificação), portador da Carteira de Identidade de n.º _____ e do CPF n.º _____, resolvem firmar o presente contrato, como especificado na cláusula primeira, em conformidade com o Processo Licitatório n.º _____, na modalidade Tomada de Preços n.º _____, do tipo menor preço, regime de execução indireto, empreitada por preço global, sob a regência da Lei Federal n.º 8.666/93 e suas alterações posteriores, e demais legislações pertinentes, cada qual naquilo que couber, e mediante as seguintes cláusulas e condições:

CLÁUSULA PRIMEIRA – DO FUNDAMENTO LEGAL

1.1. O presente contrato tem como fundamento a Tomada de Preços nº _____, devidamente homologado pela Ord. de Despesas da Secretaria de Saúde e a proposta da Contratada, tudo parte integrante deste Termo, independente de transcrição.

CLÁUSULA SEGUNDA – DO OBJETO

2.1. O objeto do presente contrato é a Contratação dos serviços de reforma de diversas unidades básicas de Saúde e pontos de apoio de Saúde no Município de Araripe-CE, conforme projeto em anexo.

CLÁUSULA TERCEIRA – DO PREÇO

3.1. A Contratante pagará a Contratada o valor global de R\$ _____ (_____).

CLÁUSULA QUARTA - DO REAJUSTAMENTO DO PREÇO

4.1. Os preços são firmes e irrevogáveis pelo período de 12 (doze) meses, a contar da data da apresentação da proposta. Caso o prazo exceda a 12 (doze) meses, os preços contratuais poderão ser reajustados, tomando-se por base a data da apresentação da proposta, com base no INCC – Índice Nacional da Construção Civil ou outro equivalente que venha a substituí-lo, caso este seja extinto.

CLÁUSULA QUINTA – DA VIGÊNCIA E DA PRORROGAÇÃO

5.1. O contrato terá prazo de vigência contados da data de sua assinatura de 03 (três) meses, podendo ser prorrogado.

5.2. O prazo de execução do objeto contratual é de 03 (três) meses, podendo ser prorrogado.

CLÁUSULA SEXTA – DAS ALTERAÇÕES CONTRATUAIS, E DO REEQUILÍBRIO ECONÔMICO FINANCEIRO.

6.1. A Contratada fica obrigada a aceitar, nas mesmas condições contratuais, acréscimos ou supressões no objeto contratado, até o limite de 50% (cinquenta por cento) do valor inicial atualizado do Contrato, conforme o disposto no § 1º, art. 65, da Lei nº 8.666/93 e alterações.

6.2 – REEQUILÍBRIO ECONÔMICO-FINANCEIRO: Na hipótese de sobrevirem fatos imprevisíveis, ou previsíveis porém de conseqüências incalculáveis, retardadores ou impeditivos da execução do ajustado, ou ainda, em caso de força maior, caso fortuito ou fato do príncipe, configurando álea econômica extraordinária e extracontratual, poderá, mediante procedimento administrativo onde reste demonstrada tal situação e termo aditivo, ser restabelecida a relação que as partes pactuaram inicialmente entre os encargos do contratado e a

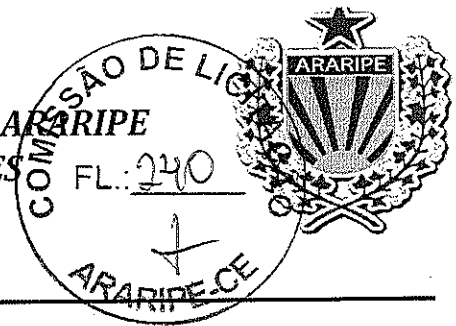

retribuição da Administração para a justa remuneração dos serviços, objetivando a manutenção do equilíbrio econômico-financeiro inicial do contrato, na forma do artigo 65, II, "d" da Lei Federal n.º 8.666/93, alterada e consolidada.

6.3 - Independentemente de declaração expressa, fica subentendido que, no valor pago pelo contratante, estão incluídas todas as despesas necessárias à execução dos serviços, inclusive as relacionadas com materiais, equipamentos e mão-de-obra.

CLÁUSULA SÉTIMA – DA FORMA DE PAGAMENTO

7.1. O pagamento decorrente da concretização do objeto desta licitação será efetuado pela Contratante, por processo legal, em até 30 (trinta) dias após a medição elaborada pela Contratada em conjunto a Contratante, assinada pelos responsáveis técnicos da Contratada e Contratante, devidamente autorizados pelo Ordenador de Despesas, acompanhados da documentação fiscal e trabalhista da Contratada.

7.2. Em caso de irregularidades na emissão dos documentos fiscais e trabalhistas, o prazo de pagamento será contado a partir de sua reapresentação, desde que devidamente regularizados.

7.3. Serão descontados, sobre o valor da fatura, os valores decorrentes de indenizações ou de multas eventualmente registrados no período anterior.

7.4. Não será efetuado qualquer pagamento à Contratada enquanto houver pendência de liquidação da obrigação financeira em virtude de penalidade aplicada.

CLÁUSULA OITAVA - DAS OBRIGAÇÕES DA CONTRATANTE

8.1. A Contratante se obriga a proporcionar à Contratada todas as condições necessárias ao pleno cumprimento das obrigações decorrentes da presente licitação, consoante estabelece a Lei nº 8.666/93.

8.2. Fiscalizar e acompanhar a execução do objeto contratual.

8.3. Providenciar os pagamentos à Contratada, à vista das Notas Fiscais/Faturas devidamente atestadas, pelo setor competente.

CLÁUSULA NONA – DAS OBRIGAÇÕES DA CONTRATADA

9.1. Manter, na direção da obra, profissional legalmente habilitado pelo CREA, que será seu preposto.

9.2. A Contratada para executar o objeto do presente obrigando-se a fazê-la no prazo previsto no contrato e arcar com todas as despesas decorrentes da obra a serem executadas, correndo por sua conta a utilização de ferramentas, instrumentos e materiais necessários à execução da obra.

9.3. Assumir inteira responsabilidade com todas as despesas diretas e indiretas com as pessoas envolvidas na execução da obra, que não terão qualquer vínculo empregatício com o Município de Araripe.

9.4. Assumir inteira responsabilidade por qualquer dano pessoal ou material que seus empregados venham a causar ao patrimônio da Contratante.

9.5. Arcar com todos os custos das demolições, reparações ou construções que seja obrigada a fazer em consequência de negligência no cumprimento de suas obrigações contratuais ou legais.

9.6. Refazer, às suas expensas, os serviços executados em desacordo com o estabelecido no contrato e os que apresentarem defeitos de material ou vício de construção, pelo prazo de cinco anos contados à partir da data do termo de recebimento definitivo.

9.7. Aceitar nas mesmas condições contratuais os acréscimos e supressões até o limite fixado no § 1º, do art.65, da Lei nº 8.666/93 e suas alterações posteriores.

9.8. Manter durante a execução do contrato, em compatibilidade com todas as obrigações assumidas, de qualificação exigidas na licitação.

9.9- A CONTRATADA estará obrigada ainda a satisfazer aos requisitos e atender a todas as exigências e condições a seguir estabelecidas:

a) Prestar os serviços de acordo com o edital e seus anexos, projetos e as Normas da ABNT.

b) Atender às normas da Associação Brasileira de Normas Técnicas (ABNT) e demais normas internacionais pertinentes ao objeto contratado;



- c) Responsabilizar-se pela conformidade, adequação, desempenho e qualidade dos serviços e bens, bem como de cada material, matéria-prima ou componente individualmente considerado, mesmo que não sejam de sua fabricação, garantindo seu perfeito desempenho;
- d) Registrar o Contrato decorrente desta licitação no CREA, na forma da Lei, e apresentar o comprovante de "Anotação de Responsabilidade Técnica - ART" correspondente, antes da apresentação da primeira fatura, perante a Prefeitura Municipal de Araripe, sob pena de retardar o processo de pagamento;

CLÁUSULA DÉCIMA - DAS SANÇÕES ADMINISTRATIVAS

10.1- Pela inexecução total ou parcial das obrigações assumidas, garantida a prévia defesa, a Administração poderá aplicar à Contratada, as seguintes sanções:

10.1.1- advertência;

10.1.2- multa:

a) O atraso injustificado na execução do objeto, correspondendo a 2% (dois por cento), calculada sobre o montante a ser pago mensalmente à Contratada;

b) A inexecução total ou parcial do objeto, justificada ou não, correspondente a 3% (três por cento), calculada sobre o montante pago mensalmente à Contratada.

10.1.3- suspensão temporária de participação em licitação e impedimento de contratar com a Administração por prazo não superior a 02 (dois) anos;

10.1.4- declaração de inidoneidade.

10.2. A sanção de que trata o item 10.1., *letra a*, poderá ser aplicada nos seguintes casos:

a) descumprimento das determinações necessárias à regularização das faltas ou defeitos observados na execução do contrato.

b) outras ocorrências que possam acarretar transtornos no desenvolvimento dos serviços da Contratante, desde que não caiba a aplicação de sanção mais grave.

12.3. Fica estabelecido o percentual de 10% (dez por cento) de multa sobre o valor estimado do contrato, no caso da Contratada, injustificadamente, causar a rescisão do contrato.

CLÁUSULA DÉCIMA PRIMEIRA - DA RESCISÃO CONTRATUAL

11.1. Este contrato poderá ser rescindido, por notificação extrajudicial, nas hipóteses previstas no art. 78 da Lei Federal nº 8.666/93.

11.1.1. Além das hipóteses previstas no art. 78 da Lei Federal nº 8.666/93, constituem causas de rescisão de contrato:

11.1.1.1. Interromper a execução do objeto contratado por qualquer prazo, sem motivo que justifique e sem autorização expressa e escrita do Contratante.

11.1.1.2. Se a Contratada se conduzir dolosamente;

11.2. Além das hipóteses anteriores, poderá o Contratante rescindir o contrato, independentemente de qualquer procedimento judicial ou pagamento de indenização, por falência, concordata, dissolução, insolvência da Contratada, e em se tratando de firma individual por morte de seu titular.

11.3. É dever da Contratada reconhecer os direitos da Administração em caso de rescisão administrativa prevista no art. 77 da Lei de Licitações.

CLÁUSULA DÉCIMA SEGUNDA - DO RECEBIMENTO

12.1. Provisoriamente, pelo responsável por seu acompanhamento e fiscalização, mediante termo circunstanciado, assinado pelas partes em até 30 (trinta) dias da comunicação escrita do Contratado, sendo atestada sua conformidade aos termos do edital;

12.2. Definitivamente, por servidor ou comissão designada pela autoridade competente, mediante termo circunstanciado, assinado pelas partes, após o decurso do prazo de observação, ou vistoria que comprove a adequação do objeto aos termos contratuais, observado o disposto no art. 69 da Lei Geral das Licitações;

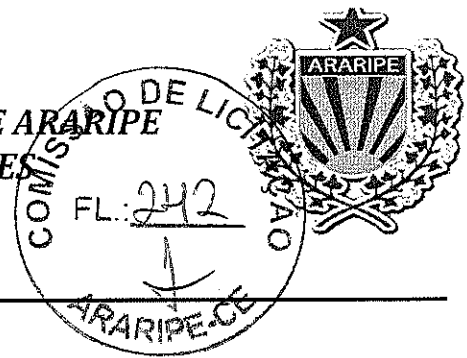

12.3. Caso o(s) objeto(s) sejam considerados insatisfatórios, será lavrado termo de recusa, no qual se consignará as desconformidades verificadas.

12.4. Se disser respeito à diferença das características do objeto, determinar sua complementação ou rescindir a contratação, sem prejuízo das penalidades cabíveis;

12.5. Na hipótese de complementação, a Contratada deverá fazê-la em conformidade com a indicação da Contratante, no prazo máximo de 05 (cinco) dias, contados da notificação por escrito.

CLÁUSULA DÉCIMA TERCEIRA - DA DOTAÇÃO ORÇAMENTÁRIA

13.1. As despesas correrão por conta da dotação nº 0402.10.301.0171.1.002. Elemento de Despesa: 4.4.90.51.00 – Obras e Instalações.

CLÁUSULA DÉCIMA-QUARTA - DAS DISPOSIÇÕES FINAIS

14.1. Declaram as partes que este Contrato corresponde à manifestação final, completa e exclusiva, do acordo entre elas celebrado;

14.2. Obrigação do contratado de manter, durante toda a execução do Contrato, em compatibilidade com as obrigações por ele assumidas, todas as condições de habilitação e qualificação exigidas na licitação.

14.3. Os casos omissos serão dirimidos na forma da Lei Federal nº 8.666/93 e alterações posteriores.

14.4. Este contrato está vinculado de forma total e plena ao Processo Licitatório nº, Tomada de Preços nº, que lhe deu causa, para cuja execução exigir-se-á a rigorosa obediência ao Edital e seus anexos, a Lei Federal 8.666/93, suas alterações posteriores, LC 123/2006, alterada pela LC 147/2014 e a proposta de preços da Contratada, parte integrante do presente instrumento contratual.

14.5. A execução do contrato será acompanhada e fiscalizada pelo (a) o (a) Servidor (a) Sr (a). xxxxxxxxxxxx especialmente designado (a) pelo Secretário(a) Municipal de XXXXX, de acordo com o estabelecido no Art. 67 da Lei 8.666/93, doravante denominado (a) FISCAL DE CONTRATO

CLÁUSULA DÉCIMA QUINTA – DO FORO

15.1. Fica eleito o foro da cidade de Araripe, para dirimir as questões relacionadas com a execução deste contrato não resolvidas pelos meios administrativos.

E, estando assim justos e acertados, assinam o presente instrumento, em 02 (duas) vias de igual teor e forma, perante duas testemunhas que também o assinam, para que produza seus efeitos jurídicos e legais.

_____ - CE, ____ de _____ de 2021.

CONTRATANTE

CONTRATADO (A)

TESTEMUNHAS:

01. _____

CPF:

02. _____

CPF:

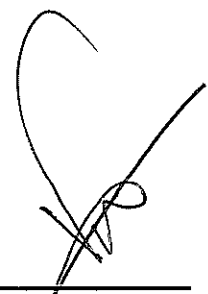

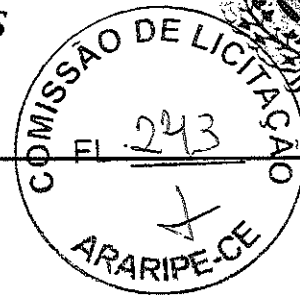

ANEXO IV - DECLARAÇÃO
PROCESSO Nº
TOMADA DE PREÇOS Nº

(Nomina e qualifica o prestador de serviços), declara, para os devidos fins de direito, especialmente para fins de prova em processo licitatório, junto ao Município de Araripe, estado do Ceará, que, em cumprimento ao estabelecido na lei nº 9.854, de 27/10/1999, publicada no DOU de 28/10/1999, e ao Inciso XXXIII, do artigo 7º, da Constituição Federal, não emprega menores de 18 (dezoito) anos em trabalho noturno, perigoso ou insalubre, nem emprega menores de 16 (dezesesseis) anos em trabalho algum, salvo na condição de aprendiz, a partir de 14 (quatorze) anos.

Pelo que, por ser a expressão da verdade, firma a presente, sob as penas da lei.

_____ de _____ 2021.

Declarante

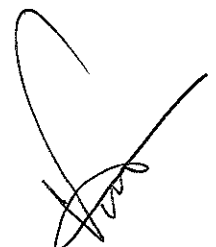

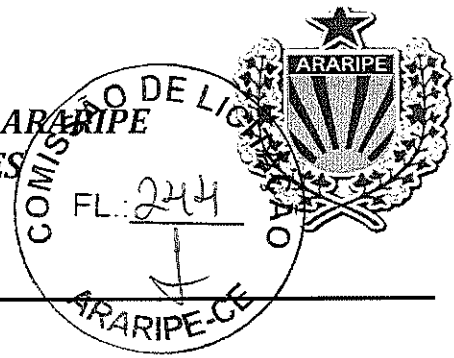

ANEXO V - DECLARAÇÃO DE IDONEIDADE/DEC. DE FATOS IMPED. DE HABILITAÇÃO
PROCESSO Nº
TOMADA DE PREÇOS Nº

(Nomina e qualifica o prestador de serviços), inscrita no CPF/CNPJ nº. _____, com sede na cidade de _____, Estado do _____, sito a _____, por intermédio de seu representante legal o Sr. _____, portador da Carteira de Identidade nº _____ e do CPF nº _____, DECLARA, em conformidade com o art. 32, parágrafo 2º, da Lei Federal n. 8.666/93, que não foi declarada inidônea e que não existem fatos supervenientes, que sejam impeditivos de sua habilitação para deste certame licitatório, comprometendo-se, ainda, a comunicar imediatamente qualquer eventual penalidade administrativa que venha a sofrer, por qualquer ente público, após a habilitação no presente certame licitatório, ficando ciente da obrigatoriedade de declarar ocorrências posteriores.

Data:

Representante Legal

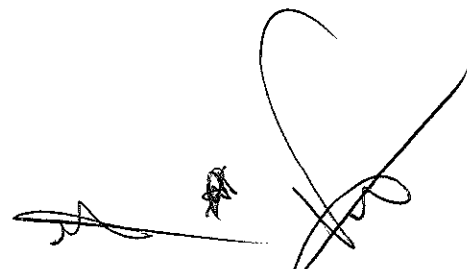

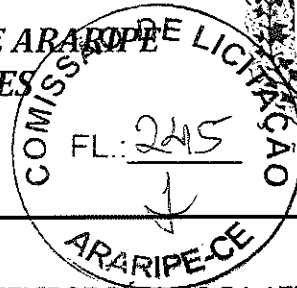

ANEXO VI – DECLARAÇÃO DE QUADRO SOCIETÁRIO SERVIDOR PÚBLICO DA ATIVA
PROCESSO Nº
TOMADA DE PREÇOS Nº

....., inscrita no CNPJ Nº, sediada na rua
....., cidade /....., por intermédio de seu representante legal, o(a)
Sr(a)....., portador(a) da Carteira de Identidade nº e do CPF nº
..... DECLARA que não possui em seu quadro societário servidor público da ativa,
empregado de empresa pública e de sociedade de economia mista.

....., de de 2021.

Representante legal